

LoiLoScopeEX/AX/FX Gebruikers handleiding

Deze handleiding is voor LoiLoScope EX, LoiLoScope AX en LoiLoScope FX.

Bevestig de applicatie die u gebruikt.

De gebruikershandleidingen voor LoiLoScope EX/AX/FX en voor de camera zijn ook in de software beschikbaar.

De handleiding kunt u bekijken door te klikken op het pictogram in de rechter benedenhoek van het scherm.

* U moet een internetverbinding hebben.

De gebruikers handleiding van de LoiLoScopeEX/AX/FX wordt weer

De PICSIO handleiding zal worden getoond aan **LoiLoScope EX** gebruikers.

De JVC Handleiding download pagina zal worden getoond aan **LoiLoScope AX** gebruikers.

Deze knop zal niet worden getoond aan **LoiLoScope FX** gebruikers.

LoiLoScopeEX/AX/FX User Manual inhouds opgave

Dingen die je in LoiLoScopeEX/AX/FX doen kunt	7
1. LoiLoScopeEX/AX/FX starten	8
1-1 Hoe te beginnen	
1-2 Hoe te sluiten	
1-3 Een Project Openen	
1-4 LoiLoScope AX/FX installeren	9
■ Installeren	
■ Volg de installatieinstructies op het scherm.	
1-5 Beginnen met LoiLoScope AX/FX	10
2. Leer de basics!	11
2-1 Basis bewerkingen voor LoiLoScopeEX/AX/FX	
■ Klik op de zoom	
2-2 Tutorial	12
2-3 Muis functies	
2-4 Hoe om te werken met touch	
■ Systeemvereisten	13
■ Alle functies kunnen worden gedaan op de tast	
■ De bediening is sneller en gemakkelijker met multi-touch	
3. Zoeken naar video's, afbeeldingen en muziek bestanden!	14
3-1 Media browser	
■ Wat is de Mediabrowser?	
■ Tabs en knoppen	
■ Back-up	
■ Selecteer de back-up map	
3-2 Meerdere bestanden selecteren	16
■ Hoe om meerdere bestanden te selecteren	
■ Selectie opheffen	
■ Bestanden lezen	
4. Kies uw favoriete scène!	17
4-1 Spelen en bij snij den	
■ Afspelen van een video	

<ul style="list-style-type: none"> ■ Knop functies ■ Trimmen video's en muziek ■ Roterende foto's ■ Kopiëren van miniatures 	
4-2 Spelen op een groot scherm	18
<ul style="list-style-type: none"> ■ Afspelen op volledig scherm 	
4-3 Line-up miniatures	19
<ul style="list-style-type: none"> ■ Selecteer meerdere miniatures ■ Gooi miniatures 	
5. Maak een video met behulp van uw favoriete scènes!	20
5-1 Tijdlijn	
<ul style="list-style-type: none"> ■ Wat is een tijdlijn? ■ Namen van elk onderdeel ■ Knop functies ■ Tijdlijn play 'serie ■ Selecteer de play 'serie ■ Grootte van de video 	
5-2 Tijdlijn balk	23
<ul style="list-style-type: none"> ■ Wat is een tijdlijn balk? ■ De tijdlijn balk bewerken ■ Aansluiten tijdlijn balken ■ Opnieuw tijdlijn balken verkeer ■ De tijdlijn balk kopiëren ■ Splitsen de bar met het gereedschap Schaar ■ Meerdere selectie (ingedrukt houden) ■ Meerdere selectie: Klik met de rechter muis knop lijn (touch) ■ Meerdere selectie: Klik met de rechter muis knop lijn (surround) ■ Snelle beeldverwerking 	
5-3 Overgangs instellingen	25
<ul style="list-style-type: none"> ■ Automatische overgang ■ Handmatige overgang 	
5-4 Volume aanpassen	26
5-5 Video-indeling	27
<ul style="list-style-type: none"> ■ Verplaatsen en transformeren van video's 	
5-6 Animeren de video-vorm en positie	28

- De animatie in de tijdlijn instellen
- Functies van elk onderdeel
- Kaart van animatie en Sleutellijst Groep
- Sleutellijst
- Effecten in de tijdlijn instellen

6. Output video en foto's	31
6-1 Selecteer een uitvoerindeling	
■ Verschillende uitvoer indelingen	
■ Uitvoer per eik	
■ De uitvoer grootte en bit snelheid	
6-2 Het uitvoerbestand	32
■ Uitvoer van de media browser	
■ Uitvoer van miniatuur	
■ Uitvoer van de magneet	
6-3 Uitvoerbestand	33
■ Uitvoer naar WMV	
■ Uitvoer van hoge kwaliteit MP4 video met Smart Rendering	
■ Audio-uitvoerbestand	
6-4 Uitvoer naar DVD	35
■ Uitvoerbestand voor DVD	
6-5 Exporteren	36
■ Output videos voor iPod en iPhone	
6-6 Uw video's uploaden naar YouTube en delen!	37
■ Aanmelden	
■ Uploaden	
6-7 Delen van video's via e-mail met Vimeo	39
■ Aanmelden	
■ Uploaden	
■ E-mail verzenden	
6-8 Video's uploaden naar FaceBook	42
■ Aanmelden	
■ Foto's uploaden naar Facebook	
■ Video's uploaden naar Facebook	
■ Meld u aan met een andere Facebook-account	
6-9 Foto's van uw camera naar CD/DVD branden	44

- Gebruik Windows7, Vista
- Met behulp van Windows XP

7. Het organiseren van uw bestanden! **48**

- 7-1 Verzamelen en ordenen van uw miniatures 50
- Wat is een magneet?
 - Functies van elk onderdeel
 - Bestanden opslaan met de verzamelaar magneet
 - Handmatige diavoorstelling
 - Automatische diavoorstelling
 - Prullen bak kunt magneet: Bestanden verwijderen
- 7-2 Ordenen met behulp van de toetsen 50
- Het gebruik van snel toetsen

8. Tekst invoeren! **51**

- 8-1 Het invoeren van tekst 52
- Type van de tekst
 - Tekst invoeren
 - Compileren van tekst en video in de tijdlijn
- 8-2 De instellingen voor uw tekst wijzigen 52
- Tekst instellingen lade
 - Achtergrond instellingen
 - Instellingen voor tekst
 - Schaduw instellingen

9. Maak grappige video's met effecten! **53**

- 9-1 Decoraitepen 55
- Het gebruik van de Decoratiepen
 - Trage modus gebruiken om te schrijven
 - Decoratiepen gereedschap
- 9-2 Decoratiestempel 55
- Hoe gebruik je de Decoratiestempel
 - Decoratiestempel gereedschap
- 9-3 Effectpen 56
- Hoe gebruik je de Effectpen
 - Effect tools (Effect lade) pen

9-4	Effect animatie	57
■	Hoe het effect van animaties gebruiken	
9-5	Effecten lijst	58
10.	Optie-instellingen	60
■	GPU	
■	DVD	
■	Afbeelding uit	
■	Achtergrond	
■	Geavanceerde instellingen	
■	Sla locatie op	
■	Licentie	
■	Taal	
11.	De namen van elk onderdeel leren	62
11-1	De namen van de objecten op het bureau blad	
■	Functies van elk onderdeel	
11-2	Lijst van Home menu pictogrammen	63
■	Home menu functies	
12.	Het toetsen van de meester!	64
12-1	Lijst met sneltoesten	
■	Toetsen bord snel koppelingen	
13.	LoiLoScope EX/AX/FX systeem vereisten	65
13-1	LoiLoScope EX (for Windows)	
■	Systeemvereisten voor het bewerken van	
■	Aanbevolen systeemvereisten voor het bewerken van eisen is	
13-2	LoiLoScope AX (for Windows)	
■	Systeem vereisten	
13-3	LoiLoScope FX (for Windows)	
■	Systeem vereisten	
14.	LoiLo Gebruikersondersteuning	67
14-1	Portaal voor gebruikers ondersteuning	

Wat u kunt doen met LoiLoScope EX/AX/FX

Camera

Page

Weergave video's en foto's

De volledige scherm weergave

18

Slideshow

49

Selecteer uw favoriete scènes

17

Verbinding maken met video's

20

Terug naar uw PC

U kunt bestanden uit de media browser op uw PC.

15

Video's/foto's te sturen naar vrienden en familie

Deel foto's en video's op Facebook

42

Gemakkelijk uploaden naar YouTube ~Facebook/ Twitter-connectiviteit

37

Delen van video's via e-mail (Vimeo)

39

Bestanden maken voor DVD ~ Windows DVD Maker-connectiviteit

35

Stuur video's op iTunes

34

Eenvoudig bewerken

Verschillende bewerkings hulp middelen en effecten

53

Tekst en muziek toevoegen

51

Hoge kwaliteit video's met Smart Rendering

33

Windows 7 multi touch

Bewerken door touch

13

1. LoiLoScope EX/AX/FX Starten

1. LoiLoScope EX/AX/FX starten (LoiLoScope AX/FX gebruikers kunnen sectie 1-4 raadplegen.)

1-1 Hoe te beginnen

Selecteer LoiLoScope EX uit de Auto-run menu nadat u de PICSIO op uw pc. Als LoiLoScope EX wordt niet weergegeven in de auto-run menu, klik "Map openen en bestanden weergeven" en dubbelklik op het icoontje LoiLoScope EX te lopen.

Als de auto-run-venster wordt niet weergegeven

Van het "Start menu", klik op "Computer" en open de Windows Verkenner. Dubbelklik op het "PICSIO_APP Verwisselbare schijf" en dubbelklik vervolgens op de "LoiLoScope EX.exe" om LoiLoScope EX lopen.

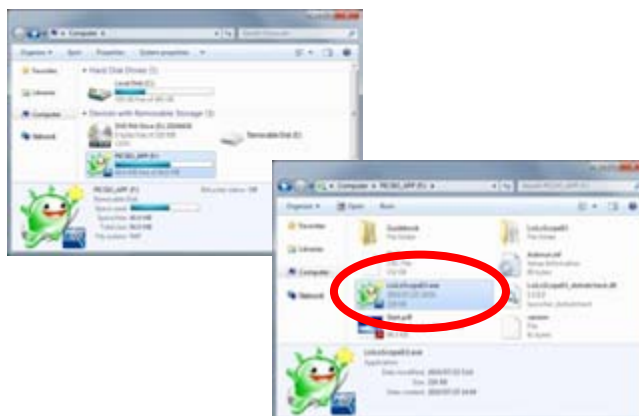

1-2 Hoe te Sluiten

AlLoiLoScope EX in de modus volledig scherm is, klikt u op de "X" in de rechter bovenhoek om het programma te sluiten. In andere modi dan de modus volledig scherm, klik op de "X" om het venster te sluiten.

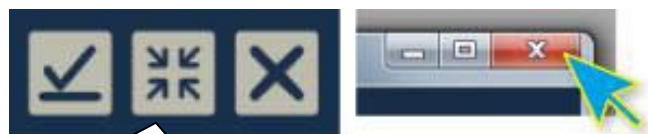

Vanaf links: Minimaliseer / Restore Down / Sluiten

1-3 Een Project Openen

Eerder opgeslagen projecten/desktops, klikt u op het gewenste project/bureau blad in Home menu.

1. LoiLoScope EX/AX/FX Starten

1-4 LoiLoScope AX/FX installeren

■ Installeren

Plaats de installatie-cd van LoiLoScope AX/FX in je pc.
Dubbelklik op LoiLoScope AX/FX.msi (te vinden op de cd).

■ Volg de installatieinstructies op het scherm.

Als de 'setup wizard' van LoiLoScope AX/FX het welkomsscherm weergeeft klik je op 'Volgende'.

Bevestig de installatiemap van de software en klik op 'Volgende'.

Bevestig de installatie en klik op 'Volgende'.

1. LoiLoScope EX/AX/FX Starten

Klik op 'Ja' als het 'Gebruikersaccountbeheer'-scherm verschijnt (in Windows 7).
Wacht tot de installatie klaar is.

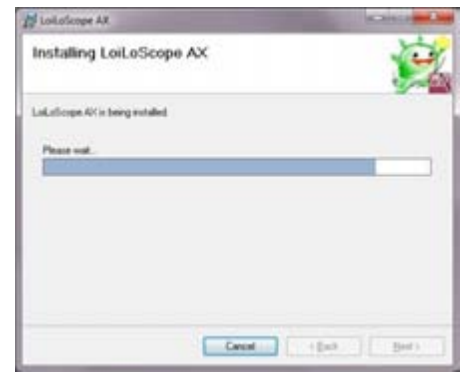

Klik op 'Volgende' in het bevestigingsscherm wanneer de installatie klaar is om de installatie te beëindigen.

1-5 Beginnen met LoiLoScope AX/FX

Dubbelklik op de LoiLoScope AX/FX-snelkoppeling op het bureaublad.
Het gebruik van LoiLoScope AX/FX is identiek aan LoiLoScope EX. Dit is de standaardhandleiding vanaf hoofdstuk '1-2 (Afsluiten)' en verder.

2. Leer de Basics!

2. Leer de Basics!

2-1 Basis Bewerkingen voor LoiLoScope EX/AX/FX

■ Klik op de Zoom

Klik en houd op het bureau blad verplaatsen

Door te slepen de achtergrond, kunt u het bureau blad als u alstublieft. U kunt ook inzoomen en uitzoomen door op/neer scrollen met het muiswiel.

Zoom In of uit met een klik

Klik op een object dat u inzoomen wilt op.

Door te klikken op een object het inzoomen naar prioriteit gerangschikte bekijken en beginnen te spelen.

Klik op een miniatuur die u wilt bewerken

Zoom In

Klik op de achtergrond voor mid-zoom

Bij het inzoomen op een tijdlijn of de dia miniatuur, door te klikken op de achtergrond of de knop Uitzoomen op de bovenste rechter gedeelte van het object, wordt het zoom uit om "mid-zoom". Als het bureau blad is al ingesteld op volledige bureau blad weergave, klikt u op een bepaald gebied op de achtergrond voor een nauwere "mid-zoom" om het geselecteerde gebied.

Klik op de zoom out knop voor "mid-zoom".

Nadat u klaar bent met bewerken, klikt u op de achtergrond.

Mid-Zoom

Klik op de achtergrond voor een volledige bureau blad weergave

In de weergave van de "mid-zoom", kunt u op de achtergrond opnieuw om verder te gaan naar het volledige bureau blad modus, zodat u alle miniaturen, tijdlijn, en magneten op het bureau blad weer geven.

2. Leer de Basics!

2-2 Tutorial

Ga via de tutorial eerst. Door daadwerkelijk uitvoert LoiLoScope EX/AX/FX, zult u in staat om te leren hoe de software te gebruiken. Van het Home menu aan de bovenkant van het scherm, klik op het bureaublad, en vervolgens Tutorial. Door daadwerkelijk te kijken naar het scherm, klik en sleep de rode markers om te leren hoe om bestanden te lezen, bewerken, tekst toevoegen, en output video's.

2-3 Muis functies

Afspelen van video's en muziek met de muis over

Thumbnails van video's, foto's en muziekbestanden weer gegeven op het bureau blad. Wanneer de muis cursor gewoon boven de miniatuur geplaatst is, zal het beginnen met het afspelen van het bestand. One-click kunnen bewerken van de afbeelding. Bestanden kunnen worden bewerkt en zelfs verwijderd binnen het bureau blad, maar heeft geen invloed op het oorspronkelijke bestand. Als het oorspronkelijke bestand in windows is verplaatst of is verwijderd, werkt het niet meer echter in de LoiLoScope EX/AX/FX desk top tenzij een goede oplossing is uitgevoerd.

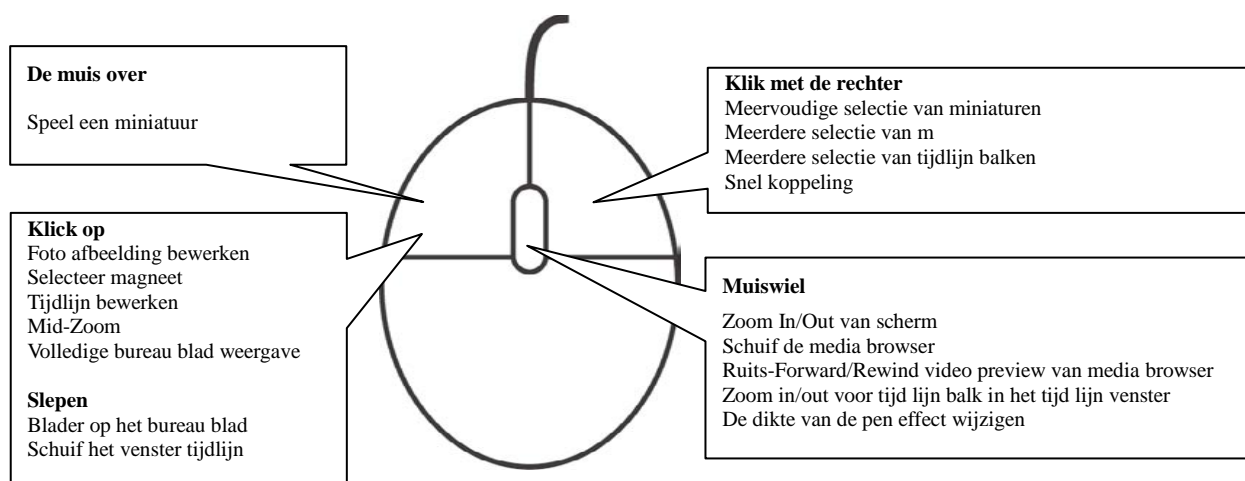

2. Leer de Basics!

2-4 Hoe om te werken met touch

■ **Systeemvereisten**

Om te bewerken met behulp van touch in LoiLoScope EX/AX/FX, moet u Windows 7 Home Premium of hoger, en een monitor die multi-touch ondersteunt.

■ **Alle functies kunnen worden gedaan op de tast**

U kunt genieten van video-editing door het aanraken van het scherm.

Door het aanraken van het scherm direct, kunt u tekeningen en handgeschreven berichten direct op de video, en laat het scherm door het verplaatsen van de video's zonder de muis te gebruiken.

Raak het scherm aan video's, muziek bewerken en foto's met je vrienden en familie om samen gedenkwaardige projecten.

■ **De bediening is sneller en gemakkelijker met multi-touch**

● **Zoom met 2 vingers**

U kunt in-en uitzoomen van het scherm door het vastklemmen van de desktop met 2 vingers.

● **draaien, uit te breiden en te minimaliseren video's op de tijdlijn**

U kunt zoom, roteren en verplaatsen video's en foto's op de tijdlijn bij de exploitatie van het scherm met 2 vingers.

● **Raak het scherm aan te trekken**

Door het aanraken van het scherm, kunt u eenvoudig met de hand geschreven berichten en tekeningen om uw video's. U kunt de software te gebruiken op de tast, op dezelfde manier zou je de muis gebruiken.

3. Voor video-, muziek- en fotobestanden zoeken

3. Voor video-, muziek- en fotobestanden zoeken

3-1 Media browser

■ Wat is de Mediabrowser?

U kunt de mediabrowser op elk gewenst moment weer geven door te klikken op het pictogram in de rechter benedenhoek.

De mediabrowser toont de video-, muziek- en fotobestanden die je kunt bewerken in LoiLoScope EX/AX/FX.

Selecteer de JVCCAM of PICSIO om de back up-, muziek- of fotobestanden te encoderen, tabben of te vertonen in elke map. Muis over een miniatuur voor een voorvertoning van het bestand.

De JVCCAM en PICSIO tab bevat video's en foto's die je hebt genomen met je camera en die direct kunnen worden toegevoegd en bewerkt in LoiLoScope EX/AX/FX. Klik of sleep het bestand dat u wilt bewerken. De mediabrowser bevat nuttige hulp middelen om uw bestanden te beheren. U kunt back-up van het bestand op uw PC van de camera, output naar een andere bestandsindeling, uploaden naar het web, en beheren van bestanden die u eerder bewerkt of opgeslagen in LoiLoScope EX/AX/FX.

By clicking the folder of the shooting day, you can display the files on the right.

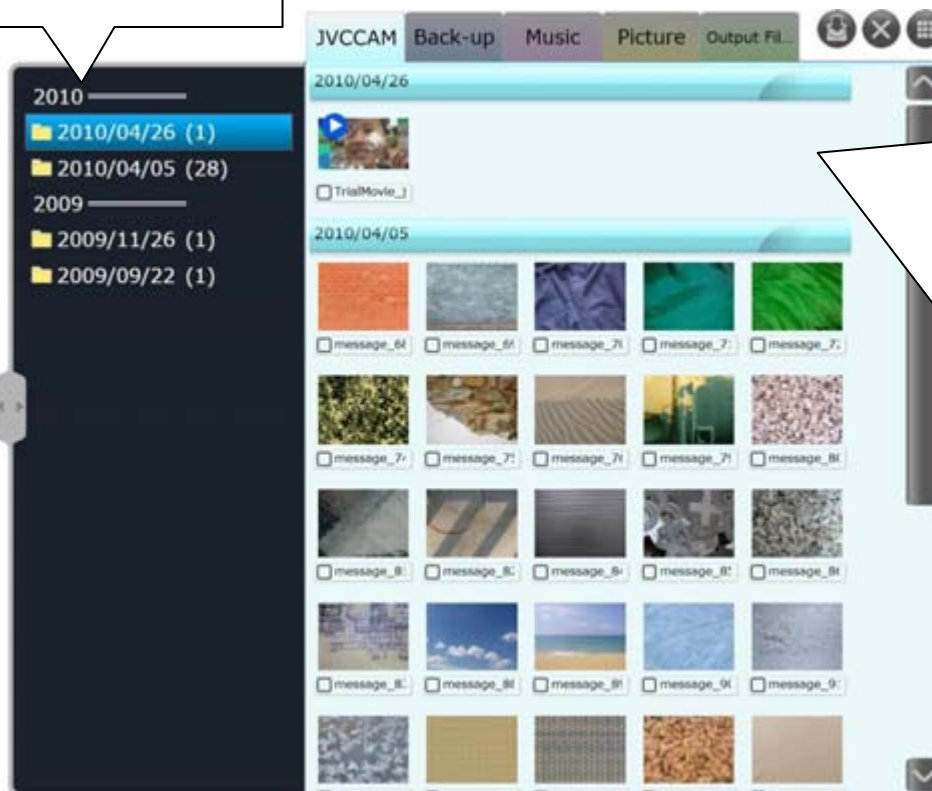

Door uw muis op de miniatuur plaatst, kunt u een voorbeeld bekijken. Tijdens de preview, kunt u snel vooruit/terugspoelen met het muiswiel.

Klik op bestand lezen

Klik op het bestand te lezen.

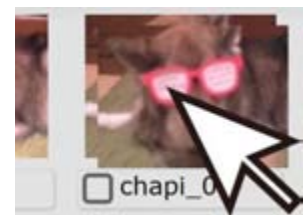

3. Voor video-, muziek- en fotobestanden zoeken

■ Tabs en knoppen

*De JVCCAM-tab wordt in LoiLoScope EX weergegeven als "PICSIO".

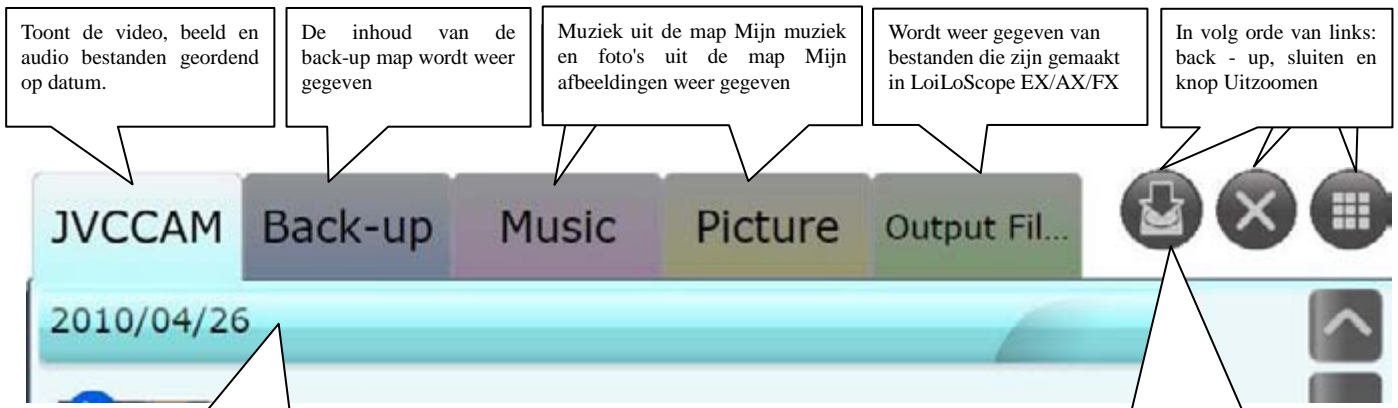

- Toont de video, beeld en audio bestanden geordend op datum.** (Points to the JVCCAM tab)
- De inhoud van de back-up map wordt weer gegeven** (Points to the Back-up tab)
- Muziek uit de map Mijn muziek en foto's uit de map Mijn afbeeldingen weer gegeven** (Points to the Music and Picture tabs)
- Wordt weer gegeven van bestanden die zijn gemaakt in LoiLoScope EX/AX/FX** (Points to the Output Fil... tab)
- In volg orde van links: back - up, sluiten en knop Uitzoomen** (Points to the three icons on the right)

Folder bar
Door te klikken op de map bar, kunt u alle miniatures die in de map. U kunt alles lezen van de bestanden door ze te slepen op het bureaublad

File knop Verwijderen
Een "Delete file" knop wordt getoond op alle tabbladen met uitzondering van de JVCCAM tabblad. Deze knop zal het geselecteerde bestand definitief te verwijderen van uw pc. Deze actie kan niet worden gedaan, dus doe dat dan op eigen risico

■ Back-up

Sla de gegevens van je camera op op je PC

Door de mediabrowser te gebruiken, kun je de gegevens van je camera op je PC opslaan.

Selecteer de bestanden die u wilt opslaan (klik op de selectievakjes aan de linkerbenedenhoek, of gebruik meerdere) te selecteren en klik vervolgens op de back-up knop. Controleer de grootte van het bestand, en klik vervolgens op "Ja" om de bestanden op te slaan in een aangewezen map op uw pc.

De bestanden die u hebt geselecteerd op uw pc worden weergegeven in het tabblad Back-up.

Als u klikt op de back-up-knop zonder dat u iets in de media browser, dan zullen alle bestanden die niet zijn back-up van uw camera worden opgeslagen op uw pc.

*Als er niet genoeg ruimte is voor back-upbestanden op de lokale schijf wordt er een waarschuwing weergegeven. Controleer of er genoeg ruimte is op de lokale schijf.

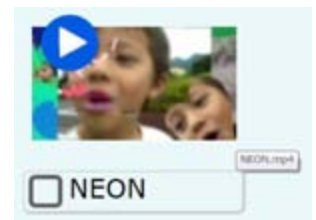

■ Selecteer de back-up map

Je kunt de map selecteren waarop je je cameragegevens als back up kunt bewaren. Klik op opties in het menu aan de bovenkant van het scherm en selecteer "Sla locatie op" uit het menu aan de linkerkant. Klik op het grijze knop aan de linkerkant van het map om een map te selecteren.

3. Voor video-, muziek- en fotobestanden zoeken

3-2 Meerdere bestanden selecteren

■ Hoe om meerdere bestanden te selecteren

U kunt meerdere bestanden op de volgende manieren:

- Terwijl ingedrukt op de rechter muisknop, sleept u de rode lijn in of rond de bestanden u wilt selecteren
- Klik op het selectie vakje in de link erben eden hoek van het bestand
- Klik op de map balk, selecteert u alle bestanden in die map
- Houd de shift-toets en klik op de mappen balk en meerdere mappen selecteren

U kunt meerdere bestanden selecteren door te slepen de rode lijn na het selecteren van de Meerdere selecties knop onderin verlaten van het scherm..

■ Selectie opheffen

U kunt bestanden op de volgende manieren uitschakelen:

- Klik op het selectie vakje in de link erben eden hoek van het bestand dat u wilt uitschakelen voor het geselecteerde bestand
- Rechts klik op het bestand terwijl u de Ctrl-toets ingedrukt te houden
- Terwijl het bedrijf de Ctrl-toets ingedrukt houd de rechter muis knop en hef de selectie van meerdere bestanden door te slepen de rode lijn in of rond de bestanden u wilt deselecteren

■ Bestanden lezen

De dossiers kunt van de media kiezer u lezen door het bestand op het bureau blad te slepen. U kunt alle bestanden uit een map lezen door slepen en neerzetten van de folder bar. De bar van de map te slepen wordt de bestanden toevoegen aan een magneet.

Bestanden verplaatsen snel naar de magneet of de tijdlijn met de snel koppeling

U kunt snel bestanden uit de mediabrowser of het bureau blad naar de gewenste magneet of tijdlijn met behulp van de snel koppeling. Klik het dossier met de rechter muis knop op de snel koppeling te gebruiken, of snel koppeling klikt u op de link erben eden hoek van het scherm.

* Zie voor meer informatie over het gebruik van de snel koppeling 7-2.

4. Kies uw favoriete scène!

4. Kies uw favoriete scène!

4-1 Spelen en bij snijden

■ Afspelen van een video

Beweeg je muis aanwijzer boven de miniatuur (muis over) spelen een miniatuur. De video moet beginnen met spelen. Klik op de video en de video zal inzoomen op een optimale grootte en de hulp middelen weer te geven.

■ Knop functies

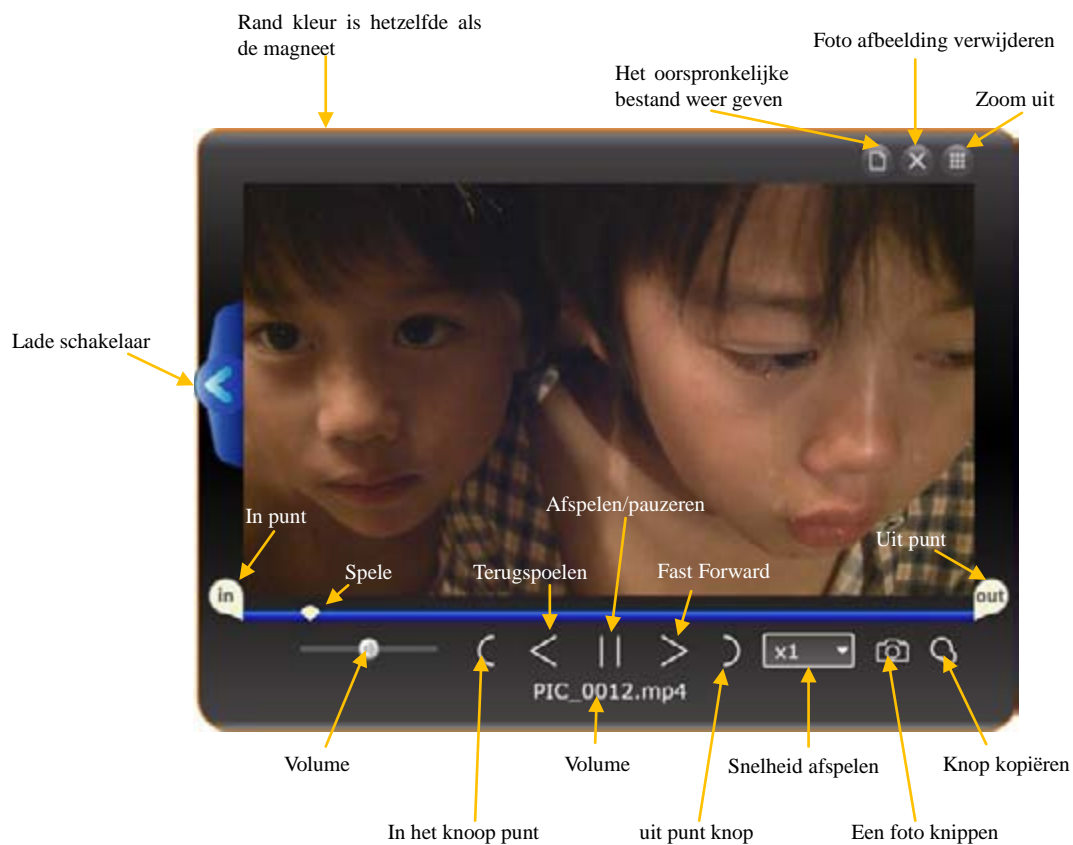

4. Kies uw favoriete scène!

■ Trimmen video's en muziek

Bewerken van miniatures is eenvoudig.

Verplaats de "in" en "uit" verwijst naar uw favoriete scène te selecteren. Als u selecteren van meerdere scènes van hetzelfde bestand willen zou, klikt u op de miniatuur kopiëren en aanpassen van de "in" en "uit" punten weer.

■ Roterende foto's

Bij het bekijken van fotobestanden, kunt u de afbeelding 90, 180 en 270 graden van het dien blad instelling draaien als de afbeelding niet correct wordt gedraaid. Selecteer de draai hoek van de rotatie pull-down menu wordt weer gegeven in het vak instelling op de linkerkant van de miniatuur om de afbeelding te draaien.

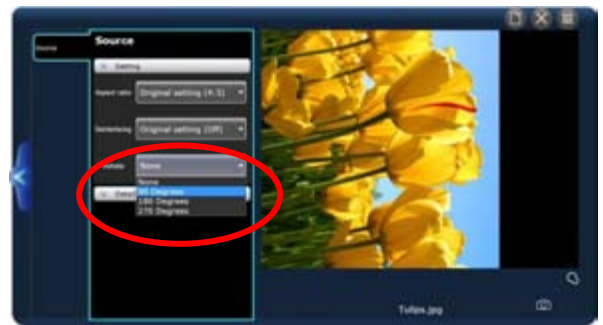

■ Kopiëren van miniatures

Zodra u uw scène met de "in" en "uit" punten hebt geselecteerd, klikt u op de miniatuur copy knop kopiëren op de miniatuur. De gekopieerde afbeelding, zal de "in" en "out" punten worden opgeslagen.

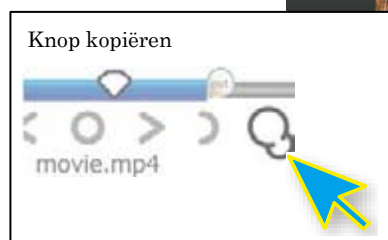

4-2 Spelen op een groot scherm

■ Afspelen op volledig scherm

Dubbel klik op het spel scherm van de miniatuur van de video in het volledige scherm weer geven. Door de muis cursor naar de onderkant van het scherm wilt weer geven van de bewerking's hulp middelen kunt u de video in het volledige scherm. U kunt volledig scherm door te dubbel klikken weer uitschakelen.

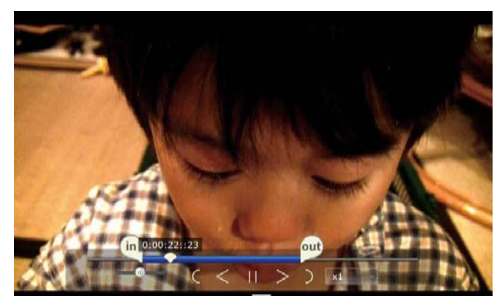

4. Kies uw favoriete scène!

4-3 Line-up miniatures

■ Selecteer meerdere miniatures

U kunt meerdere miniatures weer gegeven op het scherm. U kunt dit doen door meerdere selectie knop in de link erben eden hoek van het scherm of rechts te klikken met de muis om een rode lijn weer te geven. Gebruik de rode lijn te tekenen op of rond de miniatures die u wilt selecteren. Dit kunt u meerdere bestanden verzenden naar een tijdlijn of de magneet.

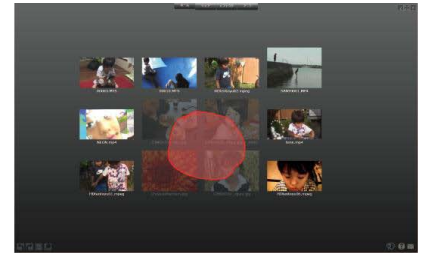
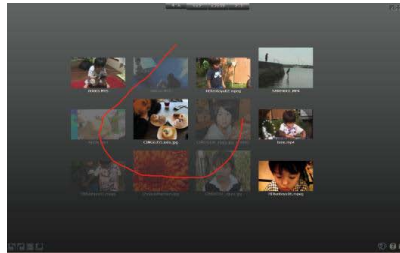

U kunt meerdere miniatures door te klikken op de knop meerdere selectie of rechts te klikken met de muis een rode lijn te tekenen op of rond de miniatures die u wilt selecteren. De geselecteerde miniatures worden doorschijnend.

■ Gooi miniatures

Gooi de miniatures op het scherm om het organiseren van uw bureau blad als het organiseren van documenten op een tafel. Sleep de miniatuur versie en de miniatuur zal glijden over het scherm. U kunt dit te scheiden van uw video bestanden uit uw fotobestanden.

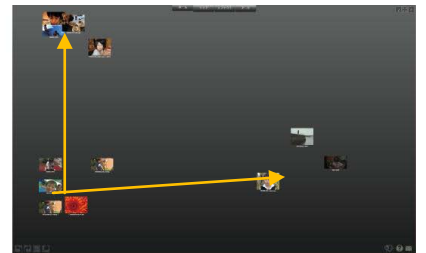
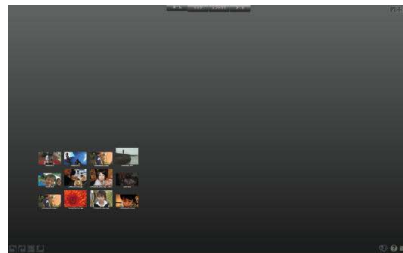

5. Maak een video met uw geselecteerde scènes!

5. Maak een video met uw geselecteerde scènes!

5-1 Tijdlijn

■ Wat is een tijdlijn?

Een basis voor het project maken door verbinding te maken met video's, afbeeldingen en muziek

U kunt een tijdlijn maken door te klikken op het pictogram van de tijdlijn in het menu. De tijdlijn is een "workbench" voor u te verbinden of miniatures te compileren. Als u slepen en neerzetten van een miniatuur het tijdlijn venster, zal het als een tijdlijn balk worden weer gegeven. De lengte van de balk wordt bepaald door de lengte van de video. De balken boven in het venster van de tijdlijn weer gegeven in de voorkant van het spel venster.

■ Namen van elk onderdeel

Lade switch

Klik op weer geven/verbergen het dien blad van het effecten instellen

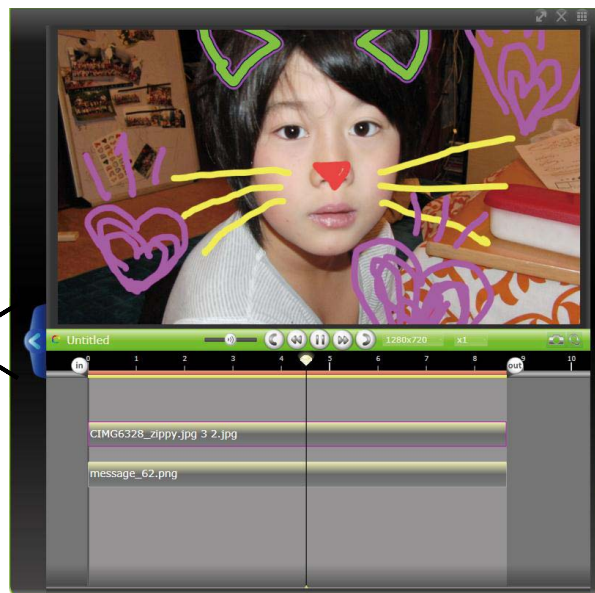

Volledige scherm spelen, dicht, zoom uit

Window spelen

Tool Bar

Bepaalt de miniatuur

Tijdlijn venster

De "workbench" te sluiten en te compileren tijdlijn balken

■ Knop functies

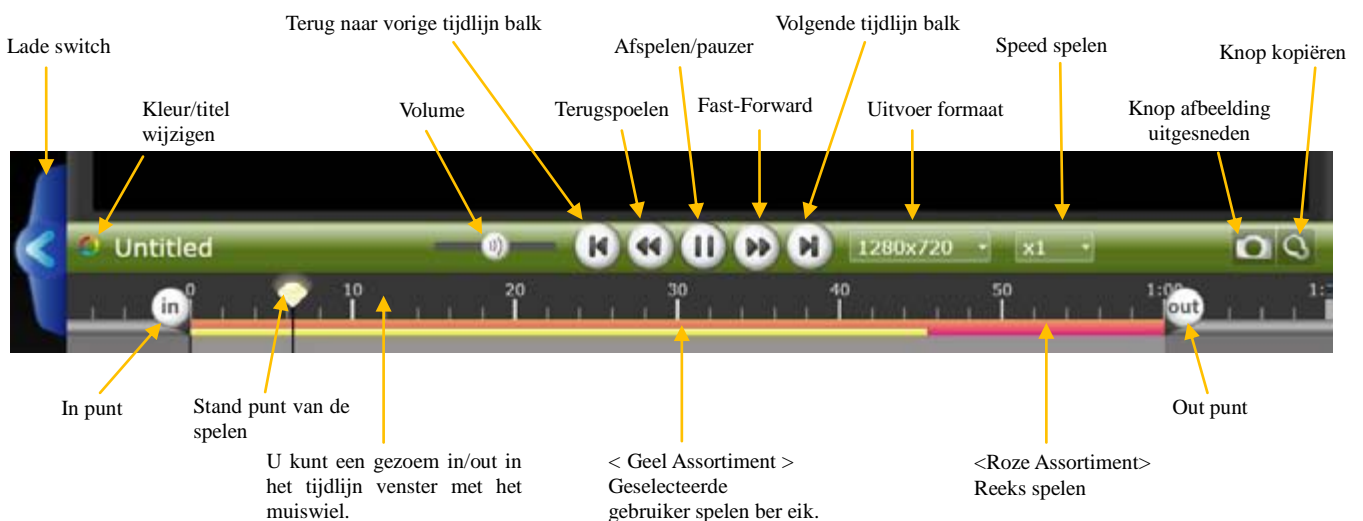

5. Maak een video met uw geselecteerde scènes!

■ Tjdlijn play 'serie

Door de "in" en "out" punten aan te passen, kunt u het bereik van de spelen in de tijdlijn. De roze balk geeft het huidige bereik van het spel, en de gele balk vertegenwoordigt de gebruiker geselecteerde afspeel bereik. Door het plaatsen van de muis cursor op het punt in/out, kunt u momenteel op welk tijdstip het punt is. De video in het roze bereik wordt weer gegeven wanneer het uploaden of van de tijdlijn output.

■ Selecteer de play 'serie

Er zijn 3 manieren om het bereik van de spelen in de tijdlijn te selecteren

- **Bestand Range**

Het bereik van de spelen op de tijdlijn aanpassen door te dubbel klikken op de werkbalk van de tijdlijn.

- **Gebruiker geselecteerd bereik**

Het spel bereik geselecteerd door de gebruiker door de "in" en "out" punten aan te passen. De gebruiker heeft geselecteerd bereik kun je door te klikken op de achtergrond van de tijdlijn..

- **Volledige range**

Dubbel klik op de achtergrond van de tijdlijn om het bereik zodat alle bestanden in de tijdlijn. Wanneer alle bestanden weer gegeven worden, klikt u op de achtergrond nog eens om terug te keren naar de gebruiker geselecteerd bereik.

Over het bereiken van roze en geel

De roze bereik weer het huidige bereik van het spel. De gele bereik weer de geselecteerde gebruiker spelen bereik. Door te klikken op de achtergrond, kunt u terugkeren naar de geselecteerde gebruiker spelen bereik..

5. Maak een video met uw geselecteerde scènes!

■ Grootte van de video

Op de 'Tijdlijn'-werkbalk kun je via het 'Pull down menu' de videoresolutie veranderen. De beschikbare formaten zijn anders in LoiLoScope EX/AX/FX (zie de tabel hieronder).

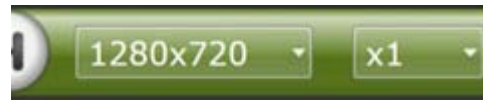

● LoiLoScope EX

960x540	NTSC	QHD grootte Video formaat voor Japan en de VS
960x540	PAL	QHD grootte Video formaat voor Europa
1280x720	NTSC	HD-kwaliteit (720p) Video formaat voor Japan en de VS
1280x720	PAL	HD-kwaliteit (720p) Video formaat voor Europa
1920x1080	NTSC	HD-kwaliteit (1080p) video-formaat, voor Japan en de VS
1920x1080	PAL	HD-kwaliteit (1080p) video-formaat voor Europa
Custom		Vrij de grootte

● LoiLoScope AX

720x480(4:3)	NTSC	4:3 SD-videoformaat voor de VS en Japan (Non-Square Pixel)
720x480(16:9)	NTSC	16:9 SD-videoformaat voor de VS en Japan (Non-Square Pixel)
720x576(4:3)	PAL	4:3 SD-videoformaat voor Europa (Non-Square Pixel)
720x576	PAL	16:9 SD-videoformaat voor Europa (Non-Square Pixel)
640x480(4:3)	NTSC	4:3 SD-videoformaat voor de VS en Japan (Square Pixel)
640x360(16:9)	NTSC	16:9 SD-videoformaat voor de VS en Japan (Square Pixel)
640x480(4:3)	PAL	4:3 SD-videoformaat voor Europa (Square Pixel)
640x360(16:9)	PAL	16:9 SD-videoformaat voor Europa (Square Pixel)
Custom		Vrij de grootte

● LoiLoScope FX

960x540	NTSC	QHD grootte Video formaat voor Japan en de VS
960x540	PAL	QHD grootte Video formaat voor Europa
1280x720	NTSC	HD-kwaliteit (720p) Video formaat voor Japan en de VS
1280x720	PAL	HD-kwaliteit (720p) Video formaat voor Europa
1920x1080 30p	NTSC	HD-videoformaat (1080p) voor de VS en Japan
1920x1080 60p	NTSC	HD-videoformaat (1080p) voor de VS en Japan (vloeiender)
1920x1080 25p	PAL	HD-videoformaat (1080p) voor Europa
1920x1080 50p	PAL	HD-videoformaat (1080p) voor Europa (vloeiender)
Custom		Vrij de grootte

5. Maak een video met uw geselecteerde scènes!

5-2 Tijdlijn balk

■ Wat is een tijdlijn balk?

Afhankelijk van het bestandstype (video: geel, tekst: groen, muziek: roze), wordt elk bestand in een andere kleur.

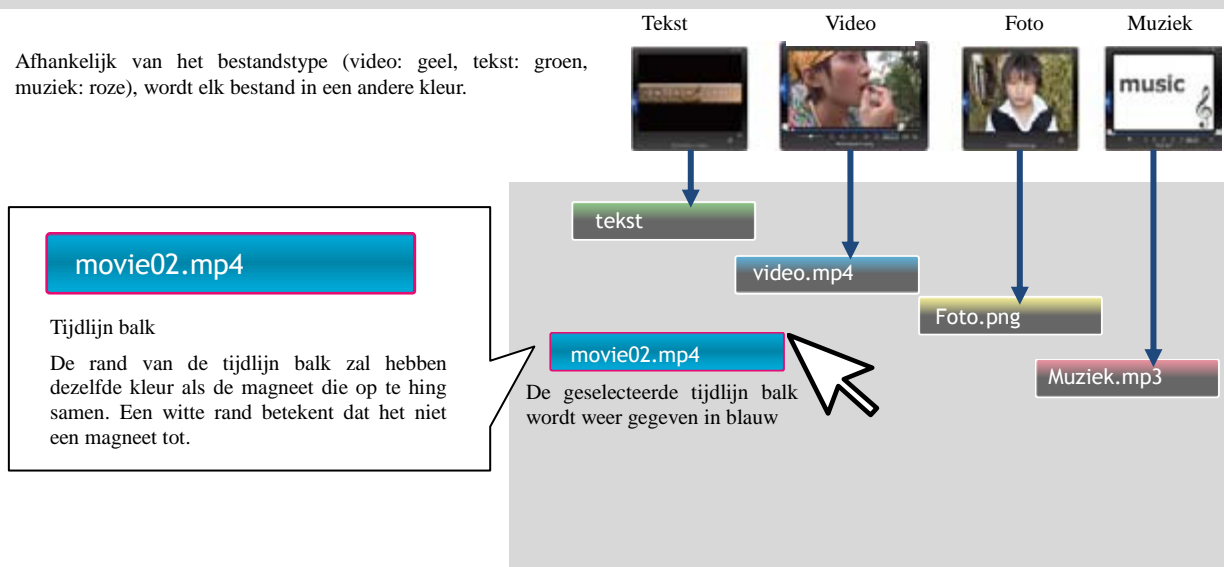

■ De tijdlijn balk bewerken

De "in" / out grepen weer gegeven wanneer u de tijdlijn balk klikt. Verplaats de behandeld links en rechts om trim uw video.

Vrij bewegen de tijdlijn balk slepen. Kunt u de tijdlijn balk 1 frame door op de pijltjes naar links of rechts te drukken terwijl u de Ctrl-toets ingedrukt te houden..

■ Aansluiten tijdlijn balken

Wanneer u sleept en een tijdlijn balk verbinden met een andere bar, de bar zal u op de hoogte draaien geel. De tijdlijn balk zal ook geel bij het aanpassen van de "in" / out punten te verbinden met een andere tijdlijn balk, de rand van het spel, of wanneer de tijdlijn balk op 0: 0: 0.

■ Opnieuw tijdlijn balken verkeer

Druk op Ctrl + Z om het ongedaan maken van de beweging van een tijdlijn balk of klik op de knop ongedaan maken op de bodem verlaten van het scherm en Shift + Ctrl + Z om opnieuw het verkeer of klik op de knop opnieuw op de bodem verlaten van het scherm. Let op: Als u de balk uit de tijdlijn verwijderen, u kunt de functie ongedaan maken/opnieuw uitvoeren ongedaan maken of herhalen van de bar beweging.

De knop ongedaan maken/opnieuw

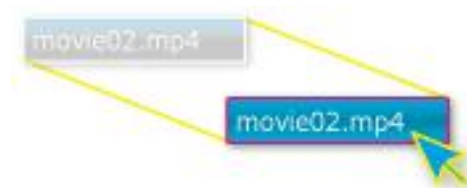

5. Maak een video met uw geselecteerde scènes!

■ De tijdlijn balken kopiëren

Klik op de knop kopiëren nadat u hebt geselecteerd de tijdlijn balk die u wilt kopiëren. De gekopieerde balk wordt weer gegeven achter het origineel.

■ Splitsen de bar met het gereedschap Schaar

Pauzeren de video met de tijdlijn balk geselecteerd met het gereedschap Schaar worden weer gegeven. U kunt de balk gesplitst door te klikken op het gereedschap Schaar.

■ Meerdere selectie (ingedrukt houden)

Als u wilt dat om de resterende balken, selecteer de tijdlijn balk links van de selectie en houd de linkermuisknop ingedrukt om alle van de balken aan de rechterkant te selecteren. Houd de muisknop ingedrukt en sleept u de balken in het tijdlijn venster de balken verplaatsen naar links of naar rechts..

■ Meerdere selectie: Klik met de rechter muis knop lijn (touch)

Selecteren terwijl u op de rechter muisknop, meerdere bars met de rode lijn tekening over hen. U kunt dit ook doen door te klikken op de knop meerdere selectie in de link erben eden hoek van het scherm.

Meerdere selectie knop

■ Meerdere selectie: Klik met de rechter muis knop lijn (surround)

Terwijl u de rechter muisknop op, trekken rond de bestanden die u wilt selecteren met de rode lijn. U kunt dit ook doen door te klikken op de knop meerdere selectie in de link erben eden hoek van het scherm.

Meerdere selectie knop

■ Snelle beeldverwerking

Wanneer u meerdere bars van de tijdlijn hebt geselecteerd, verschijnt een groene greep rond de geselecteerde tijdlijn balken. Door de greep naar links of naar rechts te slepen, kunt u uitbreiden of contract meerdere bars van de tijdlijn.

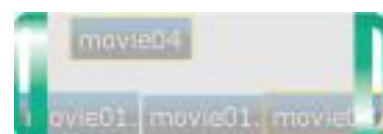

5. Maak een video met behulp van uw favoriete scènes

5-3 Overgangs instellingen

■ Automatische overgangen

Wanneer de tijdlijn balken raken of overlappen elkaar in het tijdlijn venster, een overgang automatisch ingesteld.

Gedeelten van de bar, die elkaar overlappen een overgang automatisch ingesteld.

Automatische overgangs regels

Cut in
(Scherm wijzigingen onmiddellijk)

In/fade out (langzaam uitwisseling)
voor 20 kaders aan beide uiteinden.

Fade In/out (langzaam uitwisseling)
alleen de delen die elkaar overlappen.

Opgesteld op de tijdlijn (geen overlapping)
met een verlaging van het scherm verandert.
Fade in/out voor 20 kaders aan beide uiteinden.

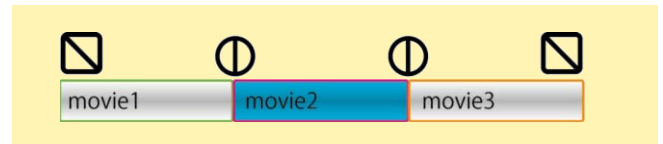

Geen onderdelen verbonden
alle video's zullen fade in/out op beide uiteinden..

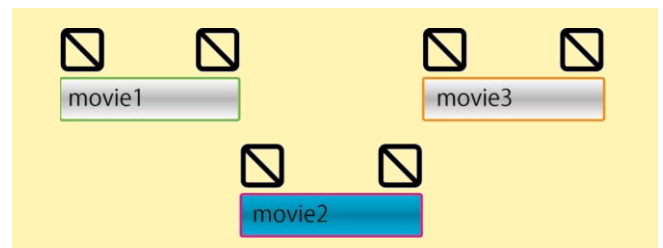

Einde van de balk wordt op de dezelfde positie
fade out 20 kaders voor alle video's.

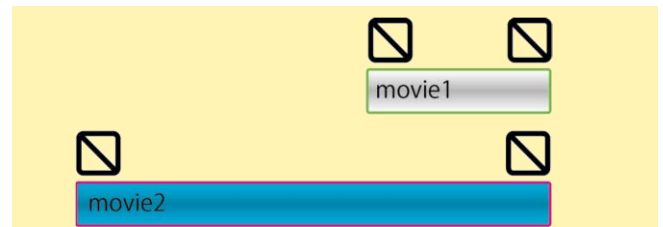

Korte bar binnen een lange bar
fade in/out voor 20 kaders.
Geen verschil als de bovenste en onderste balk uitwisseling.

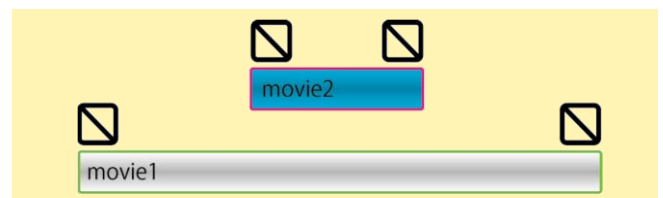

Gedeeltelijke overlapping voorbeeld 1
de overgang zal variëren afhankelijk van de plaats van de bovenste en onderste balk. De bovenste balk zal vervagen voor de duur van de overlapping van de bar. De onderste balk zal verdwijnen uit voor 20 kaders.

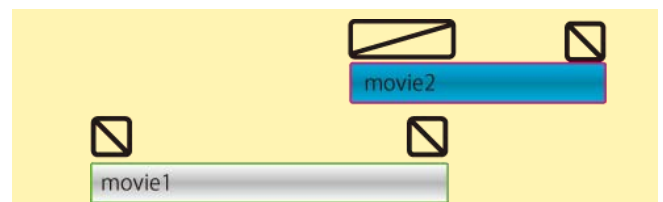

Gedeeltelijke overlapping voorbeeld 2
de bovenste balk zal verdwijnen uit voor de duur van de overlapping van de bar. De onderste balk zal vervagen voor 20 kaders.

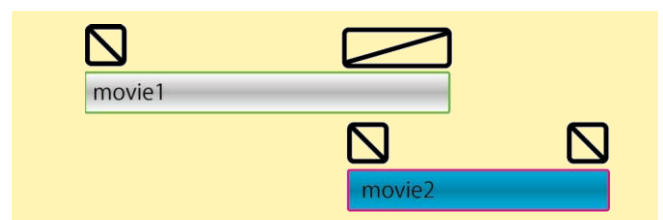

5. Maak een video met behulp van uw favoriete scènes

■ Handmatige overgang

U kunt handmatig de automatische overgang. Selecteer de tijdlijn balk en klikt u op de "Bedieningstoets transparantie / overgang openen knop" in de rechter benedenhoek (of recht sbo ven) van de tijdlijn balk weer gegeven. Klik op de knop fade bewerken weer gegeven van de controller.

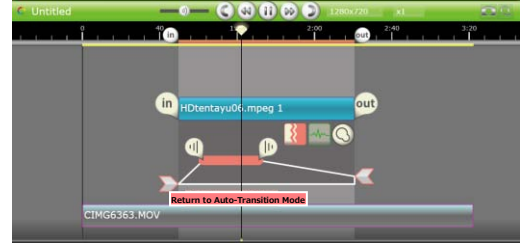

Stel de doorzichtigheid van de fade in begin punt, eind punt, transparantie van de video uitfaden, fade-out van begin punt, en de transparantie van de fade out eind punt. Wanneer u klaar bent met de instellingen, klikt u nogmaals op de knop overgangen, of klik op de achtergrond van de controller te sluiten. Klik op de "Terug naar automatische overgang modus" om de overgang van de handmatige instellingen..

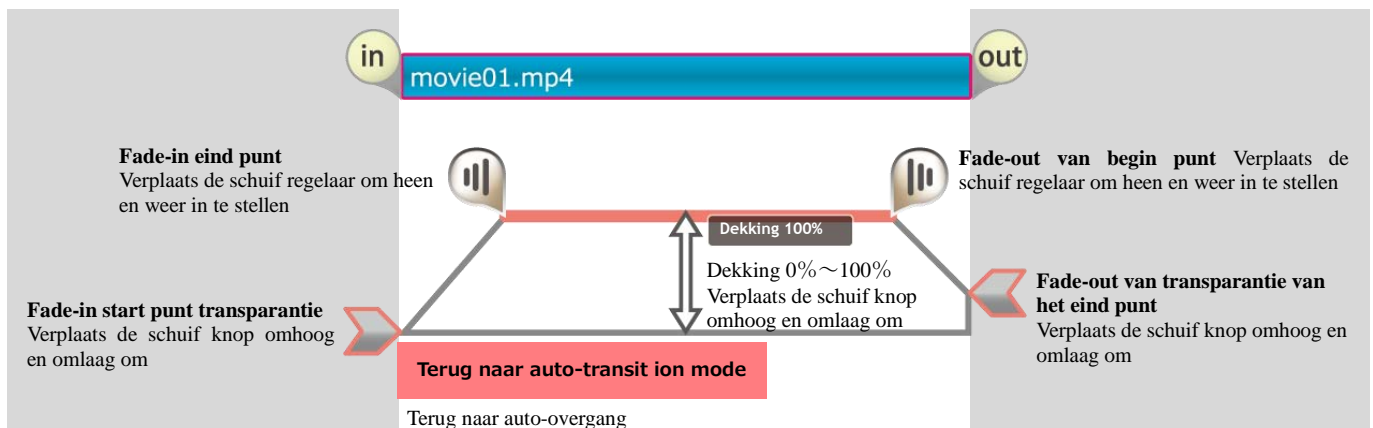

5-4 Volume aanpassen

U kunt het volume van uw video handmatig aanpassen. Selecteer de tijdlijn balk en klikt u op de " Open bedieningspaneel voor faden en volume" knop in de rechter benedenhoek (of recht sbo ven) van de tijdlijn balk wilt weer geven van de controller weer gegeven. U kunt het volume aanpassen voor het fade-in start punt volume, fade-in volume tijdens het afspelen, eind punt, fade-out van begin punt, en de fade out eind punt. Zodra u klaar bent met de instellingen, klikt u op de achtergrond of de knop volume aanpassing aan het sluiten van de controller.

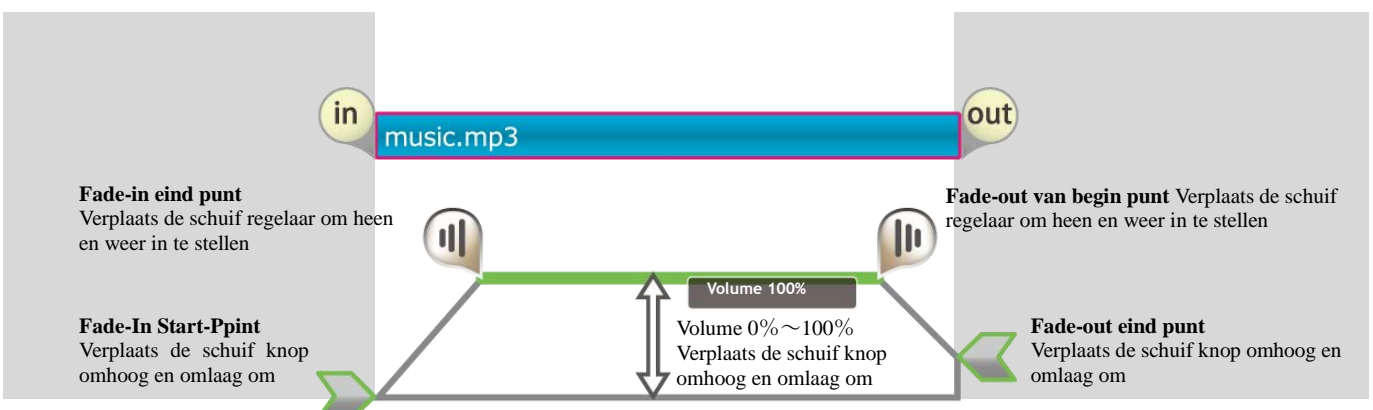
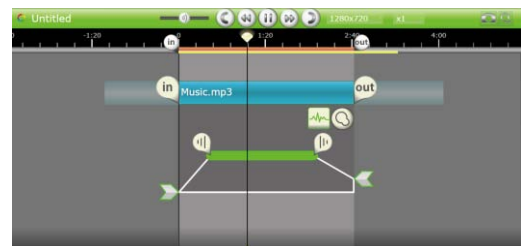

5. Maak een video met behulp van uw favoriete scènes

5-5 Video-indeling

■ Verplaatsen en transformeren uw video

U kunt transformeren en video's, beelden in het spel venster of door te klikken op de tijdlijn balk te verplaatsen.

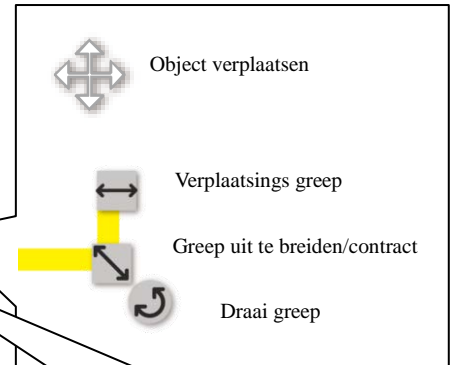

De kleur van de rand zal worden van de magneet die de tijdlijn balk van is dezelfde kleur. Het formaat wijzigen en draaien de video. Als u de video, dubbel klik op de rand, of de knop Begin waarden.

Reset

Het object op de oorspronkelijke positie terug

Rotate 90 degrees clock/counter-clock wise

90 Graden naar links of naar rechts draaien

Fit

De video aan te passen in het spel venster aan te passen

5. Maak een video met behulp van uw favoriete scènes

5-6 Animeren de video-vorm en positie

■ De animatie in de tijdlijn instellen

U kunt de animatie om video's, foto's, tekst en de kracht van het effect op de tijdlijn instellen. U kunt de animatie voor elk object instellen op de tijdlijn. Als u de knop animatie uitschakelt, worden de animaties opgenomen tijdelijk uitgeschakeld.

■ Functies van elk onderdeel

Tijdens de her codering een animatie, worden het spel venster geminimaliseerd. U kunt objecten buiten de marges van plaatsen.

1 Klik op de knop van de lade te openen het dien blad van het effect.

2 Selecteer de tijdlijn balk die u wilt animeren. Selecteer een uitgangspunt voor de tijdlijn balk in het spel venster.

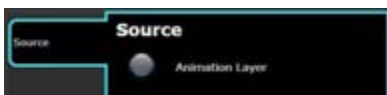

3 Klik op het tabblad bron bevindt zich aan de linkerkant.

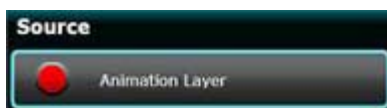

4 Schakel de knop animatie laag in het dien blad van het effect. De kaart van een animatie voor "Schaal", "Verplaatsen", en "Roteren" wordt weer gegeven in het tijdlijn venster.

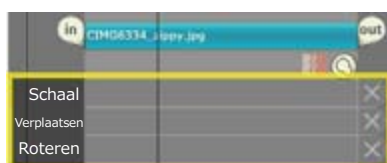

5 Verplaats het object in het venster afspelen terwijl de video wordt afgespeeld opnemen een Sleutellijst Group (blauwe lijn) onder "Verplaatsen".

5. Maak een video met behulp van uw favoriete scènes

■ Kaart van animatie en Sleutellijst Groepe

Door het object binnen het spel venster te verplaatsen, kunt u het opnemen van een Sleutellijst Groep in de kaart.

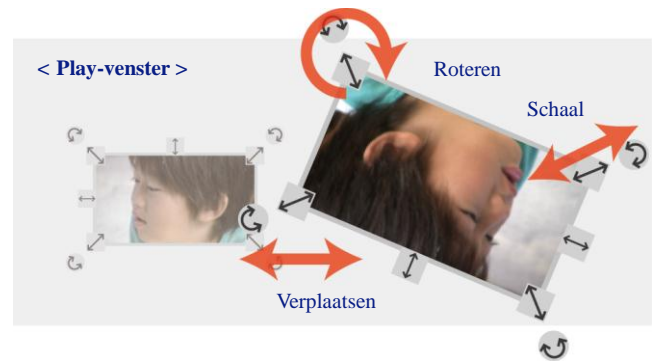

Afhankelijk van de instellingen, kunt u de sleutel frames opnemen voor elke groep.

■ Sleutellijst

Met behulp van de sleutel frame in plaats van het object verplaatsen door freehand kunt u vloeiende animaties. Selecteer de begin- en eind punt van het object en de animatie automatisch gemaakt.

Vloeiende animaties te maken vanaf het begin punt naar het eind punt

< Begin punt >

Pauzeren de video en selecteer de vereiste sleutel frames. U kunt animaties voor schaal, verplaatsen en afzonderlijk roteren. Heen en weer het hoofd frame te verplaatsen of sleep het in de marge van het hoofd frame verwijderen.

< Begin punt >

Pauzeren de video en klik op de knop code frame.

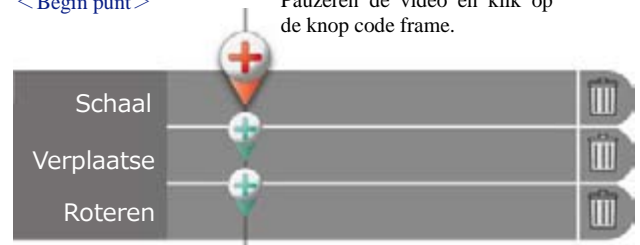

< Eind punt >

Pauzeren de video en selecteer een punt in het spel venster wilt u het object aan het einde van de animatie. U kunt eerst het eind punt van de code lijst..

< Eind punt >

Sleutellijst begin punt

Sleutellijst eind punt

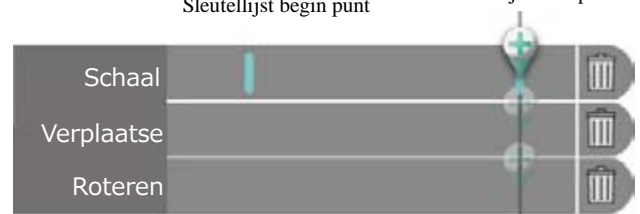

5. Maak een video met behulp van uw favoriete scènes

■ Effecten in de tijdlijn instellen

U kunt effecten ook tijdens het bewerken van de tijdlijn. Selecteer de tijdlijn balk en selecteert u het gewenste effect in het menu. Wanneer u een effect hebt geselecteerd, verschijnt de effect instellingen lade aan de linkerkant van de tijdlijn. Als u een effect zonder de selectie van een tijdlijn balk selecteert, zullen de gevolgen de volledige tijdlijn. Als u daarna het effect instellen, klikt u op de tijdlijn balk om de gevolgen voor die tijdlijn balk worden weer gegeven in het dien blad van het effect instellingen aan de linkerkant. Als de tijdlijn niet is geselecteerd, zullen de gevolgen voor de gehele tijdlijn worden weer gegeven.

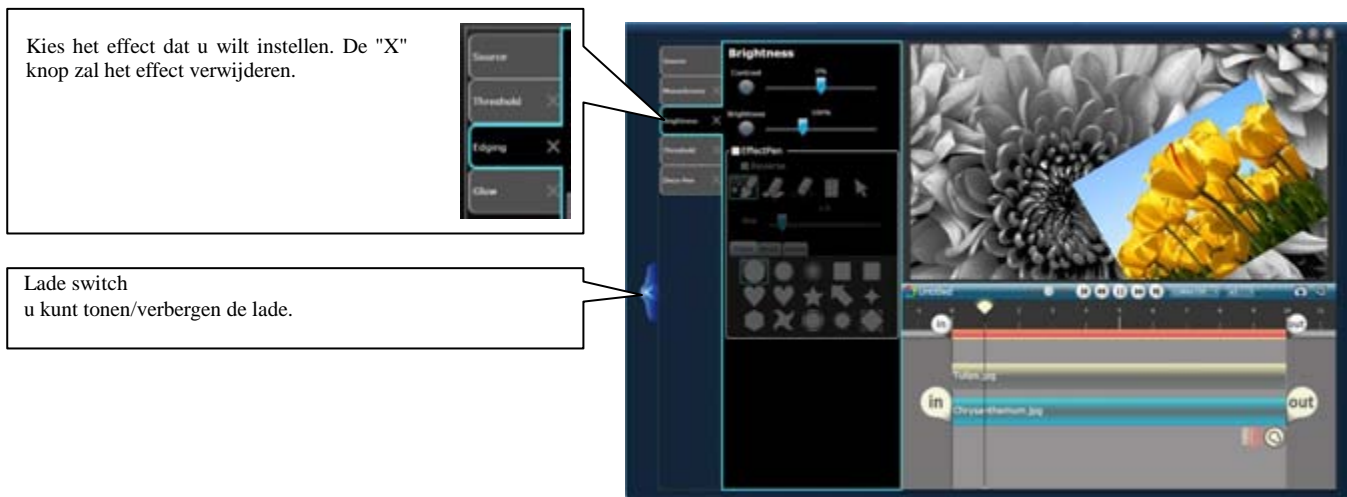

6. Output video en foto's!

6. Output video en foto's!

6-1 Selecteer een uitvoerindeling

■ Uitvoer in verschillende formaten

Nadat u klaar bent met het bewerken van uw bestanden, kunt u de uitvoer van uw bestanden en ze opslaan.

Selecteer het pictogram, afhankelijk van hoe u het bestand wilt gebruiken.

- Voor het bekijken van video's op de PC - MP4, WMV output
- Voor het bekijken van video op de iPod, DVD of andere apparaten - Export, DVD uitgang
- Om de wereld laten zien uw video of om uw video's te bewaren - YouTube
- Maatschappelijk prive-video's via e-mail - Vimeo
- Deel foto's en video's op Facebook - Facebook

■ Uitvoer per eik

Bij het uitvoeren van video van een miniatuur of de tijdlijn, wordt de video tussen de punten "in" en "uit" worden uitgevoerd. Zorg ervoor dat u het juiste bereik geselecteerd voor uitvoer.

■ De uitvoer grootte en bit snelheid

De video grootte wijzigen van de trek kracht onderaan menu. De grootte, kunt u ook rechtstreeks invoeren.

De frame snelheid van de video-uitvoer wijzigen

Select the video play speed between 10% - 2000% from the pull down menu. You can also directly enter the speed.

6. Output video en foto's!

6-2 Het uitvoerbestand

■ Uitvoer van de media browser

Selecteer het bestand dat u wilt uitvoeren vanuit de media browser. Klik op de bestandsindeling die u wilt uw video-uitgang en de geselecteerde video bestanden zullen worden geworpen om een magneet op het bureau blad. Pas de instellingen voor uw uitvoerindeling en klik op "Ok" om te beginnen de uitvoer.

■ Uitvoer van miniatuur

Terwijl de afbeelding op het bureau blad is ingeschakeld, kies een formaat dat u wenst om uw video vanaf het menu delen.

■ Uitvoer van een magneet

Terwijl de magneet op het bureau blad is ingeschakeld, kiest u een indeling die u wilt output uw video's aan in het menu van het deel. Al uw muziek, video en foto bestand gekoppeld zijn aan de magneet zal worden uitgevoerd naar de geselecteerde bestandsindeling. U kunt dit ook gebruiken om batch meerdere video's naar een formaat coderen.

6. Output video en foto's!

6-3 Uitvoerbestand

■ Uitvoer naar WMV

WMV-bestanden van hoge kwaliteit zijn ondanks hun grootte van het bestand. WMV-bestanden zijn de standaard video-bestand voor Windows.
Pas de instellingen in het dialoogvenster en output.
Wijzen op een output map, verwijzen wij u naar de paragraaf over optie-instellingen in het menu Home.

Selecteer outputformaat kunt u de instellingen voor het uitvoerbestand.

Selecteer beeldkwaliteit: Verplaats de schuif regelaar om de video kwaliteit. U kunt de kwaliteit van de video tussen het bereik van 0 - 100. Hoe hoger het getal, des te groter de bestands grootte, maar de hogere kwaliteit.

Bestandsgrootte herstellen: Vasts tellen van de bestandsgrootte van de video-uitgang.

Bitsnelheid vast: Vasts tellen van de bitsnelheid van de video-uitgang.

Instellingen wijzigen

Formaat: Verander de grootte van de video-uitgang.

De frame snelheid wijzigen: De frame snelheid van de video wijzigen.

De snelheids modus wijzigen: De afs peel snelheid van de video-uitvoer wijzigen.

Opnieuw instellen op standaard instelling.

Door op deze knop klikt, zullen alle de instelling terug naar hun standaardinstellingen.

(Standaard instelling: Selecteer beeldkwaliteit: Quality 90)

Reset to default setting

■ Uitvoer van hog kwaliteit MP4 video met Smart Rendering

Met behulp van Smart Rendering, kunt u snel de uitgang van de MP4-video's van hoge kwaliteit. Smart rendering werkt niet maken uw volledige video, maar alleen het gedeelte van de video, die elkaar overlappen, en alleen maakt de frames van de video die is veranderd van het origineel. Door alleen de nodige rendering frames, zal de uitgang van de ongewijzigde delen worden in zijn oorspronkelijke staat voor snelle, hoge kwaliteit output.

Stel de resolutie en NTSC of PAL-formaat in het dialoogvenster. Gedetailleerde informatie over het bestand dat u zal de productie zal worden weergegeven in de uitvoer van informatie doos.

Wijzen op een output map, verwijzen wij u naar de paragraaf over optie-instellingen in het menu Home.

Klik here voor informatie over resolutie en bestandsformaten te bekijken.

Output file informatie zal here. worden weergegeven.

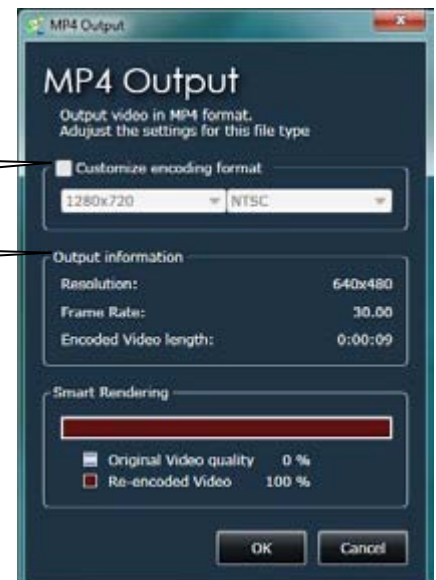

6. Output video en foto's!

■ Audio-uitvoerbestand

Dit zal de uitgang van een audio-bestand. U kunt dit gebruiken om audio van een video-uitgang of het wijzigen van het formaat van een audio-bestand. Het bestandstype, en audio bitrate kiest in het dialoogvenster en klik op "OK" om de output. Als u een uitvoerbestand, verwijzen wij u naar de sectie op de optie instellingen in het hoofd menu.

Bestandsindeling

WAV

Niet-gecomprimeerd geluids bestandsformaat.

AAC

Deze bestandsindeling wordt meestal gebruikt voor draagbare audio spelers. Hoe hoger de bitrate, hoe groter de bestandsgrootte, maar de audio kwaliteit zal toenemen. (Sommige draagbare audio spelers kunnen deze bestandsindeling niet ondersteunen.)

WMA

Bestandsindeling afgespeeld in Windows Media Player. Hoe hoger de bitrate, hoe groter de bestandsgrootte, maar de audio kwaliteit zal toenemen.

6. Output video en foto's!

6-4 Uitvoer naar DVD

■ Uitvoerbestand voor DVD

Wanneer u de uitgang van een DVD in de LoiLoScop, het creëert een WMV-bestand. Zodra het bestand klaar is met de uitgang, Windows DVD Maker * wordt automatisch gestart.

* Alleen gebruikers van Windows 7 en Vista Home Premium kunt gebruik maken van Windows DVD Maker.

1. Selecteer een bestand om de productie te

Selecteer een video, en klik vervolgens op "Uitvoer naar Device" in het menu Delen. Zodra het dialoogvenster wordt weergegeven, selecteert u "DVD" om het bestand bestemming etalage. Selecteer de bestemming die u wilt om uw bestand op te slaan om de productie te beginnen.

2. Automatisch bestand te lezen in Windows DVD Maker

Gebruikers die gebruik maakt van Windows 7 of Vista Home Premium, Windows DVD Maker zal automatisch starten zodra de output bestand is voltooid. De output bestand zal automatisch worden gelezen in Windows DVD Maker.

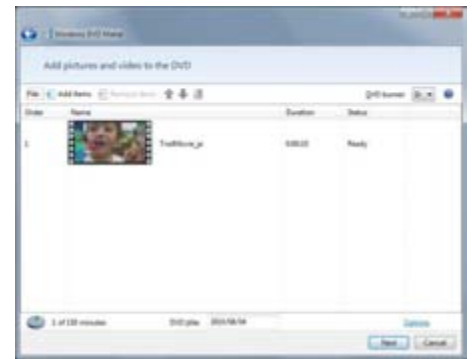

3. Automatisch openen output map

Windows XP en Vista Home Basic-gebruikers kunnen gebruik maken van hun eigen DVD schrijven van software om DVD-Video-schijven te maken.

6. Output video en foto's!

6-5 Exporteren

■ Output video's voor iPod en iPhone

Uitvoerbestand

Export kan worden gebruikt om video-formaten voor uw draagbare media speler of mobiele telefoon te creëren.

Selecteer de resolutie, en klik op "OK".

Wijzen op een output map, verwijzen wij u naar de paragraaf over optie-instellingen in het menu Home.

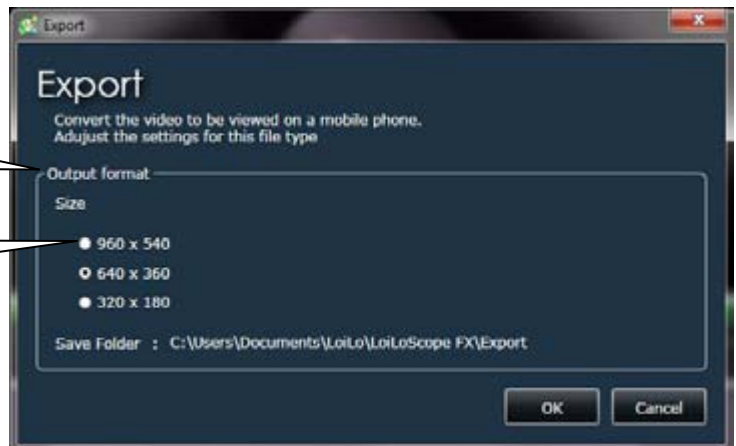

U kunt de resolutie voor het uitvoerbestand. De output map worden weergegeven op de bodem.

960 x 540 is niet beschikbaar in LoiLoScope EX/AX

Uitvoerbestand

Zodra het dossier is de output, zal iTunes automatisch uitgevoerd. Gebruik iTunes overzetten van bestanden naar uw iPod of iPhone.

iTunes herkent automatisch het output bestand

* Voor informatie over de iPod, iPhone, iTunes, neem dan contact op met de fabrikant.

* iPod, iPhone, iTunes zijn geregistreerde handelsmerken van Apple Inc

6. Output video en foto's!

6-6 Uw video's uploaden naar YouTube en delen!

■ Aanmelden

Wat is YouTube?

Het gebruik van YouTube naar uw persoonlijke video's opslaan op het web of uw video's te delen met de rest van de wereld. U kunt eenvoudig uw geüploade video's delen met je vrienden op Facebook en Twitter. U kunt zelfs HD-kwaliteit video's uploaden voor YouTube.

Inloggen op YouTube

Verbinding maken met je YouTube-account LoiLoScope EX/AX/FX door te voeren in uw accountgegevens. Als u niet een YouTube-ID hebt, Registreer een account aanmaken.

Klik hier om een account te maken,

Het is niet aanbevolen om Schakel dit selectie vakje in als u een computer met andere gebruikers deelt.

6. Output video en foto's!

■ Uploaden

Video gegevens invoeren

Zodra u hebt gekoppeld aan je YouTube-account, verschijnt een scherm voor het opgeven van informatie over uw video. U kunt de titel, beschrijving, label en categorie voor uw video. Selecteer als u zou willen maken van je video openbaar of particulier. Als uw video is ingesteld als privé, kunt u alleen de video bekijken. U kunt automatisch ingesteld op uw video te delen op uw Facebook News Feed of Tweet over uw Twitter.

- Title:** TrialMovie_ja
- Description:** My fun video!
- Tag:** LoLo LoLoScopeEX
- Category:** A dropdown menu.
- Privacy:** Radio buttons for Public and Private.
- Sharing:** A section titled 'Tell everyone about your uploaded video.' with checkboxes for 'facebook' and 'twitter', both of which are checked and have 'Disconnect' buttons next to them.
- Buttons:** 'OK' and 'Cancel' at the bottom.

Callouts provide additional instructions:

- Top left: 'Voer de titel, beschrijving en label voor uw video. Kies de categorie voor uw video in de trek kracht onderaan menu.'
- Top right: 'Als u zich aanmeldt bij een account die niet tot u op een gedeelde computer behoort, klik hier om log uit en log in met uw accountgegevens.'
- Middle right: 'Privévideo: slechts u kunt kijken naar de video. De video: iedereen kan kijken naar de video.'
- Bottom right: 'Als u niet delen uw video op Facebook en Twitter wilt, klikt u op de "disconnect".'

Delen van de koppeling op Facebook

Uw video op Facebook delen, moet u verbinding hebben met Facebook. Klik op "Connect" om het account scherm weer te geven, zoals te zien is aan de linkerkant. Voer uw accountgegevens en controleer of LoiLoScope EX/AX/FX automatisch delen met Facebook inschakelen. Als u video's rechtstreeks uploaden naar Facebook wilt, te bekijken gelieve de Facebook-pagina.

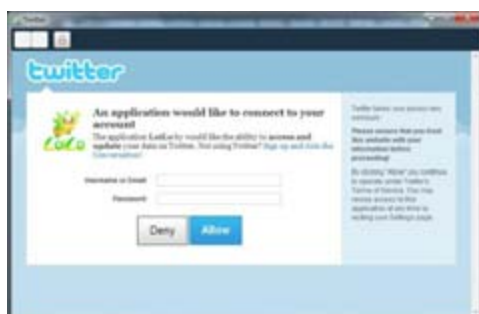

Aandeel van de link op Twitter

Om te tjrpen video's, moet u verbinding hebben met Twitter. Klik op "Connect" om het account scherm weer te geven, zoals te zien is aan de linkerkant. Voer uw accountgegevens en controleer of LoiLoScope EX/AX/FX, zodat automatische tweete van uw YouTube-video nadat het uploaden is voltooid.

6. Output video en foto's!

6-7 Delen van video's via e-mail met Vimeo

■ Aanmelden

Wat is de Vimeo?

Vimeo is een video-sharing dienst waar u kunt uploaden van de video's van uitstekende kwaliteit, ze beveiligen met een wacht woord, en deel ze met alleen de personen die u wilt delen met. De koppeling van de geüploade video zal worden opgenomen en met uw bericht is verzonden.

* Deze service is alleen beschikbaar in het Engels. Vimeo kan de inhoud van hun dienst zonder voorafgaande kennisgeving worden gewijzigd.

Log in op Vimeo

Log in op Vimeo. Klik op de knop "Inloggen" zelfs als er een account Vimeo. U kunt maken in het volgende scherm.

Als u een rekening Vimeo, voer uw accountgegevens.

Als u nog niet een rekening Vimeo, klikt u op de link "Join Vimeo" op het scherm Log In om een account te maken.

Vimeo registratie

U kunt kiezen uit twee verschillende rekening soorten Vimeo biedt. De standaard account is een gratis account met een 500 MB upload limiet per week. De Plus account vereist een abonnee vergoeding, maar kunt u uploaden tot 5GB per week.

Nadat u uw account type hebt gekozen, Typ in uw naam, e-mailadres en wacht woord. Lees de voorwaarden en de overeenkomsten van Vimeo voordat je klikt u op het selectie vakje.

6. Output video en foto's!

■ Uploaden

Controleer of LoiLoScope EX/AX/FX

Zodra u bent ingelogd op Vimeo, zal een vergunning worden weer gegeven. In dit scherm kan u LoiLoScope EX/AX/FX en Vimeo worden gekoppeld. Klik op de blauwe knop in de link erben eden hoek van het scherm te machtigen LoiLoScope EX/AX/FX.

Deze blauwe knop machtigen LoiLoScope EX/AX/FX video's uploaden naar Vimeo.

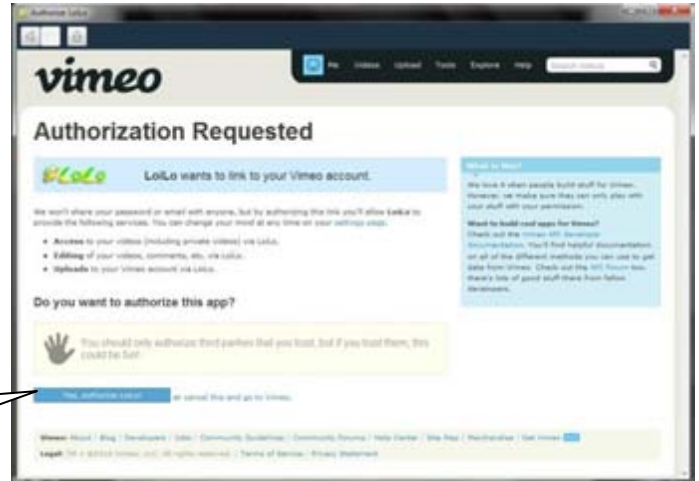

Video gegevens invoeren

Eerst, voert u de titel van de video. Als u uw video met een wacht woord beveiligen wilt, klikt u op het selectie vakje naast "Wacht woord toepassen" en voer een wacht woord. Als u uw video link naar uw vrienden en familie te verzenden wilt nadat deze is geüpload, klikt u op het selectie vakje naast "Verstuur een e-mailbericht nadat het uploaden is voltooid". Selecteer een video kwaliteit en klik op "Volgende".

U kunt zien hoeveel u kunt uploaden, hier deze week.

Als u wilt dat om een wacht woord op uw video, klikt u op het selectie vakje in en voer het wacht woord.

Wilt u een e-mail sturen naar uw vrienden en familie, nadat de video heeft geüpload, klikt u op het selectie vakje.

Selecteer de video kwaliteit. Zorg ervoor dat je genoeg ruimte uploaden bij het selecteren van een video kwaliteit.

Als "Waiting in line" weer gegeven wordt nadat u uw video heeft geüpload

Nadat je video is geüpload naar Vimeo, betekent de "Waiting in line" bericht dat uw video op de website van Vimeo nog wordt verwerkt. U kunt de video na de website klaar is met het verwerken van uw video.

6. Output video en foto's!

■ E-mail verzenden

Als u hebt geselecteerd "Verstuur een e-mailbericht nadat het uploaden is voltooid", wordt het bericht weer gegeven. Voer uw naam, de ontvanger e-mailadres en bericht.

Vul hier uw naam.

De ontvanger e-mailadres hier invoeren. Door het scheiden van e-mailadressen met een komma, kunt u in meerdere e-mailadressen.

Voer hier uw bericht.

Zodra u klaar bent met het invoeren van uw bericht, verschijnt een bevestigings scherm. Controleer uw naam ontvanger e-mailadres en bericht en klik vervolgens op "Verzenden" om uw video's te delen met uw vrienden en familie.

6. Output video en foto's!

6-8 Video's uploaden naar Facebook

■ Aanmelden

Wat is Facebook?

Facebook is een eenvoudige SNS om informatie te delen met je vrienden. U kunt direct foto's en video's aan Facebook uploaden van LoiLoScope EX/AX/FX.

Wat is een SNS?

Een sociaal net werk service (SNS) is een dienst gemeenschappen te maken op het internet.

Aanmelden

Klik op het pictogram van Facebook en log in. Als u een Facebook-account hebt, voert u in uw accountgegevens en log in. Als u geen account hebt nog, kunt u maken.

Als u al een Facebook-account hebt, klik hier. Als u maken van een account willen zou, klik op "Om lid te worden, klik hier".

Information about privacy settings

De standaard privacy-instellingen voor Facebook is ingesteld zodat kan iedereen uw profiel bekijken. Om dit te veranderen, ga naar "Account", "Privacy Settings" en vervolgens "Instellingen aanpassen". Als u uw profiel delen met je vrienden alleen wilt, klikt u op alleen "Vrienden". Dit geldt voor elk deel van uw Facebook profiel.

6. Output video en foto's!

■ Foto's uploaden naar Facebook!

U kunt direct foto's uploaden naar Facebook van LoiLoScope EX/AX/FX. U kunt uploaden een foto van het bureau blad of meerdere beelden uit de media browser of de magneet. U kunt ook uploaden video en foto's samen van een magneet.

Zodra u klaar bent met het aanmelden, kunt u het uploaden van foto's. Als u afbeeldingen wilt toevoegen aan een bestaand album, selecteert u het album van de trek kracht onderaan menu. Als u zou een nieuw album voor uw foto's maken, voert u in de naam van het album, de plaats en de beschrijving.

Selecteer een bestaand album aan uw foto's toevoegen.

U kunt een nieuw album voor het uploaden van uw foto's te maken.

■ Video's uploaden naar Facebook

Geef de titel en de beschrijving van je video en uploaden. Video's die gaan over Facebook upload limiet worden automatisch gesplitst en geupload.

■ Meld u aan met een andere Facebook-account

Inloggen op Facebook met een andere account:

1. Klik op de knop "Log uit"
2. Klik op de knop "Log In" en de "Verificatie" scherm, klik op "Aanmelden met een andere account"
3. Enter in the account information and log in.

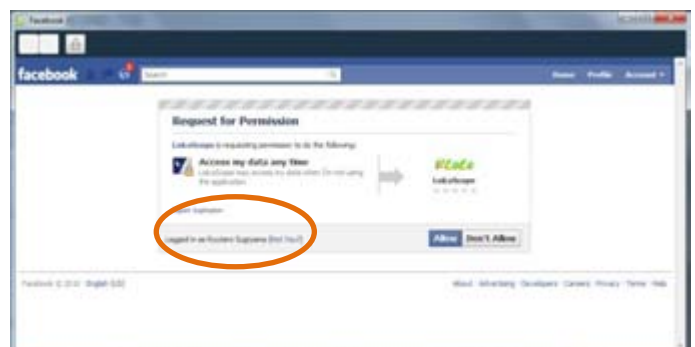

6. Output video en foto's!

6-9 Foto's van uw camera naar CD/DVD branden

■ Gebruik Windows 7, Vista

Sluit uw camera aan op uw PC en LoiLoScope EX/AX/FX uitvoeren.

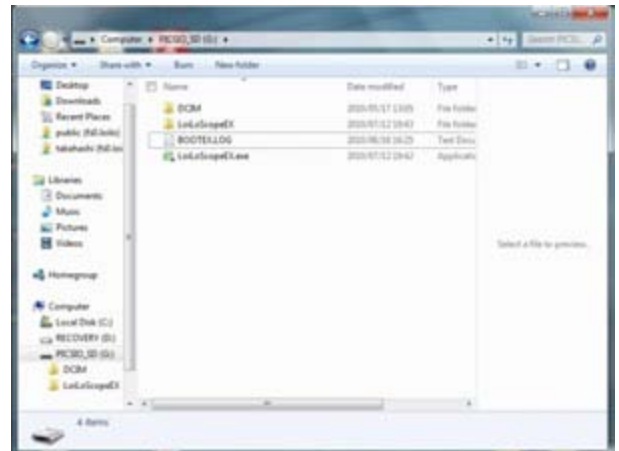

De camera tab, selecteer de foto's die u wilt branden naar CD/DVD.

De geselecteerde foto's op het bureau blad te slepen. Zij zal worden aangesloten op een magneet zoals in de afbeelding aan de rechterkant. Klik op de knop "Collection" omcirkeld in het rood in het beeld op het recht om te verzamelen van alle foto's een enkele map.

6. Output video en foto's!

Plaats een lege CD/DVD in naar het optische station van uw PC. Open de map waarin u al uw foto's hebt verzameld en klikt u op het "Burn" in de werkbalk boven aan de map.

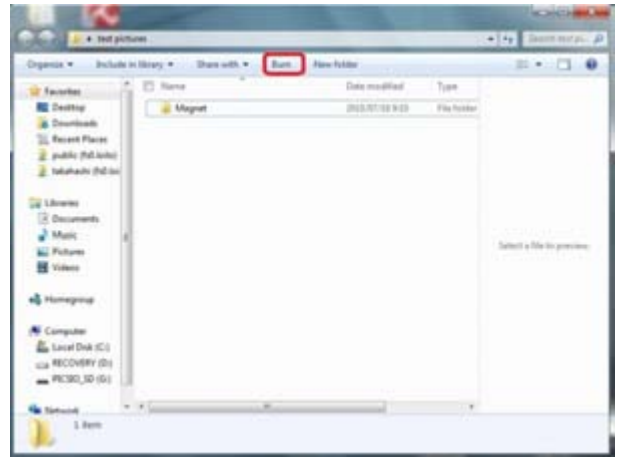

De brand opties, selecteer "Master" door het selecteren van "Master" de gegevens kunnen worden bekeken op elk besturings systeem. Klik op "Volgende".

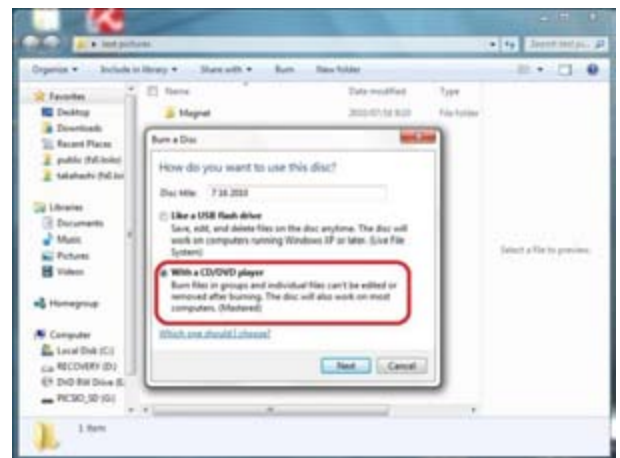

Zodra de bestanden zijn opgesteld naar de schijf worden geschreven, zal een schijf schrijven venster openen en weer geven van de bestanden die zijn voorbereid om op uw schijf worden geschreven. U kunt verwijderen of toevoegen. Als u eenmaal alle bestanden worden geschreven, klikt u op "Branden op schijf" uit de top en de "wizard schijf branden" wordt weer gegeven. Volg de instructies op het scherm om uw schijf te branden.

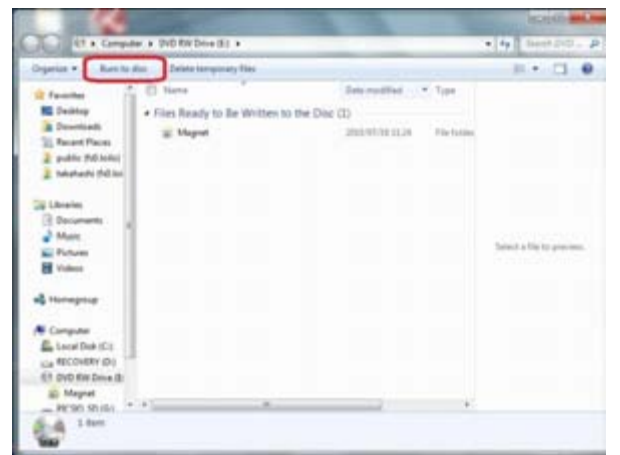

Let op: Vermijd andere taken te doen tijdens het schrijven naar de schijf.

U kunt de schijf een titel geven, maar het is niet vereist.

Zelfs als u de bovenstaande aanwijzingen, te wijten aan slechte schijven of compatibiliteit met de disk en uw optische aandrijving, kan schrijven naar de CD/DVD mislukken. Deze sectie van de handleiding garandeert niet dat u zal zitten kundig voor foto's op CD/DVD branden met behulp van de bovenstaande stappen.

6. Output video en foto's!

■ Met behulp van Windows XP

Sluit uw camera aan op uw PC en LoiLoScope EX/AX/FX worden uitgevoerd.

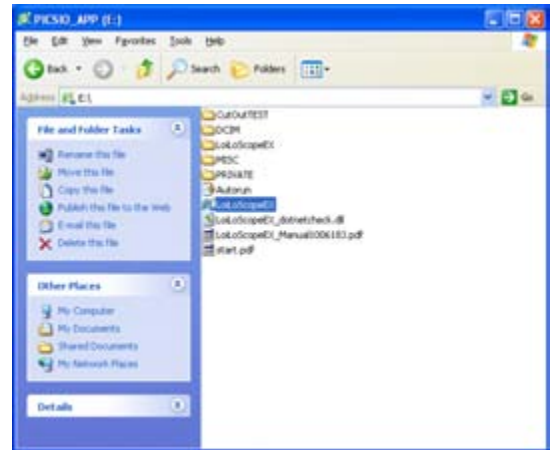

Selecteer de foto's die u wilt branden naar CD/DVD uit het tabblad camera.

De geselecteerde foto's op het bureau blad te slepen. Zij zal worden aangesloten op een magneet zoals in de afbeelding aan de rechterkant. Klik op de knop "Collection" omcirkeld in het rood in het beeld op het recht om te verzamelen van alle foto's een enkele map.

6. Output video en foto's!

Plaats een lege CD/DVD in om de optische-schijf eenheid.

Open de map waar je hebt verzameld alle afbeeldingen en klik op "Alle items naar CD kopiëren".

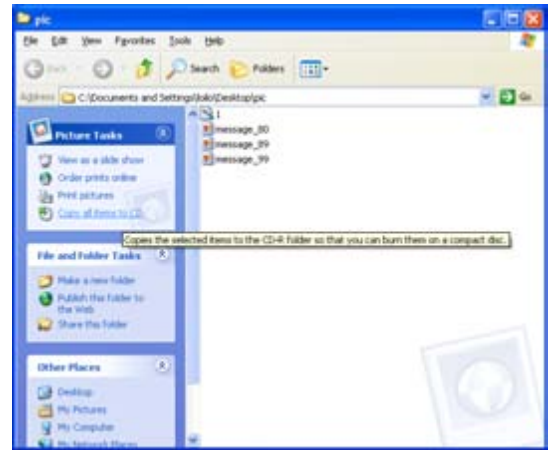

Zodra de bestanden zijn opgesteld naar de schijf worden geschreven, wordt een ballon weer gegeven in de rechter benedenhoek van het scherm. Klik op de ballon om de bestanden die zijn voorbereid om op uw schijf worden geschreven. U kunt toevoegen of verwijderen van bestanden naar dit venster. Zodra u hebt verzameld alle bestanden naar de schijf worden geschreven, klikt u op de "Write deze bestanden op CD" aan de linkerkant. De "CD writing" wizard weer gegeven. Volg de instructies op het scherm om uw schijf te branden.

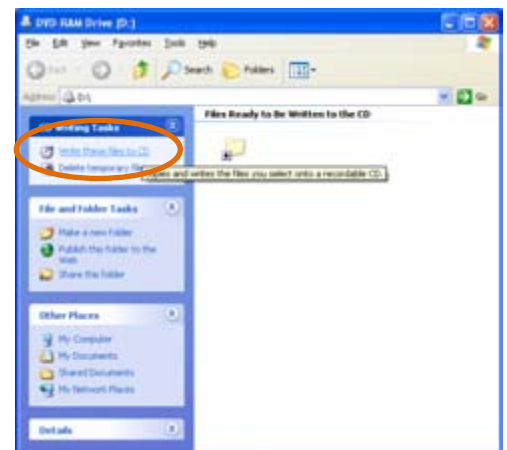
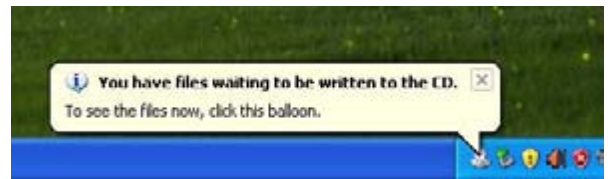

Let op: Vermijd andere taken te doen tijdens het schrijven naar de schijf.

U kunt de schijf een titel geven, maar het is niet vereist.

Zelfs als u de bovenstaande aanwijzingen, te wijten aan slechte schijven of compatibiliteit met de disk en uw optische aandrijving, kan schrijven naar de CD/DVD mislukken. Deze sectie van de

handleiding garandeert niet dat u zal zitten kundig voor foto's op CD/DVD branden met behulp van de bovenstaande stappen.

7. Het organiseren van uw bestanden!

7. Het organiseren van uw bestanden!

7-1 Verzamen en ordenen van uw miniaturen!

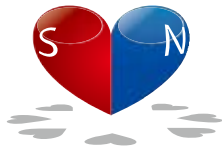

■ Wat is een magneet?

Een magneet is een organisatie hulp middel te verzamelen en uw miniaturen te groeperen. U kunt uw miniaturen gooien naar de magneet te scheiden van uw bestanden, en de volg orde van de miniaturen wijzigen en selecteer uw favoriete scènes.

Als u de magneet dichtbij een miniatuur slepen, de miniatuur zal vast houden aan de magneet en kunt u uw bureau blad schoon en georganiseerd. U kunt de kleur, naam, en de lengte van de magneet. Als u de magneet aan de minimum lengte inkorten, verbergt de magneet de miniaturen. Dubbel klik of sleep het ster pictogram te herstellen van de grootte van de magneet.

■ Functies van elk onderdeel

 <p>Diashow zal de video's die zijn gekoppeld aan de magneet in een volledig scherm afspelen</p>	 <p>Sluit magneet verwijderen de magneet</p>
 <p>Verzamel bestanden die aan de magneet gehecht zijn U kunt verzamelen de miniaturen gekoppeld aan de magneet naar een map</p>	 <p>Uitzoomen zoom uit en schakelt u de magneet door op deze knop klikt terwijl de magneet is ingeschakeld</p>
 <p>Kopiëren kopiëren de magneet en de miniaturen</p>	

Geminimaliseerde: Een ster wordt weer gegeven en de miniaturen zal verbergen

De duur wijzigen door te slepen de pijl markering

Kleur wisselaar
klikken en de kleur met de kleuren cirkel

Wijzigen van de naam
dubbel klik op de tekst te wijzigen van de naam van de magneet

7. Het organiseren van uw bestanden!

■ Bestanden opslaan met de verzamelaar magneet

Verzamel bestanden

Door te klikken op het map-icoon in de rechterbovenhoek van de magneet, dan kopieert u alle bestanden aan de magneet in een enkele map.

Kopieer de miniatures op de magneet naar een aangewezen map.

■ Handmatige diavoorstelling

Druk op de linker- en rechter pijl toetsen om naar de volgende of vorige afbeelding tijdens het spelen van miniatures gekoppeld aan de magneet.

U kunt springen door miniatures gekoppeld aan de zelfde magneet als een afs peel lijst. Door het herschikken van de miniatures kunt u gemakkelijk een afs peel lijst maken. U kunt de linker- en rechter pijl toetsen om naar het volgende/vorige miniatuur in volledig scherm modus.

Gebruik de pijl toetsen om naar de volgende of vorige afbeelding

■ Automatische Diavoorstelling

Dit zal u playlist afspelen in volledig scherm.

Dubbel klik op het magneet of klik op het pictogram diavoorstelling boven de magneet te spelen en de miniatures in het volledige scherm te bewerken.

Klik op de knop van de automobiel-toneel stuk te spelen van de miniatures die worden verzameld om de magneet.

De diavoorstelling begint met de miniatuur in de linkerbovenhoek. U kunt vrij de volg orde van de miniatures wijzigen.

De video voor de magneet wordt afgespeeld op repeat

7. Het organiseren van uw bestanden!

■ Prullen bak kunt magneet: Bestanden verwijderen

De Prullen bak kan magneet kan worden gebruikt om ongewenste miniatures te verzamelen en te verwijderen. Klik op het pictogram van de Prullen bak kan miniatures uit de LoiLoScope EX/AX/FX bureau blad verwijderen. Verwijderen van bestanden uit de Prullen bak kan magneet het oorspronkelijke bestand niet verwijderd, maar wordt het bestand alleen verwijderd uit het project en het oorspronkelijke bestand niet wordt beïnvloed..

Klik op het pictogram van de Prullen bak kan miniatures verwijderen

7-2 Ordenen met behulp van de toetsen

■ Het gebruik van snel toetsen

Rechter muis knop op een miniatuur of timelina bar en de Magneeten, Prullen bak kan, en de tijdlijn wordt weer gegeven als pictogrammen van snel koppelingen. Sleep de muis naar waar u het bestand te verzenden.

< Methode >

- Klik op de knop snel toets
- of
- Rechter klik op het object

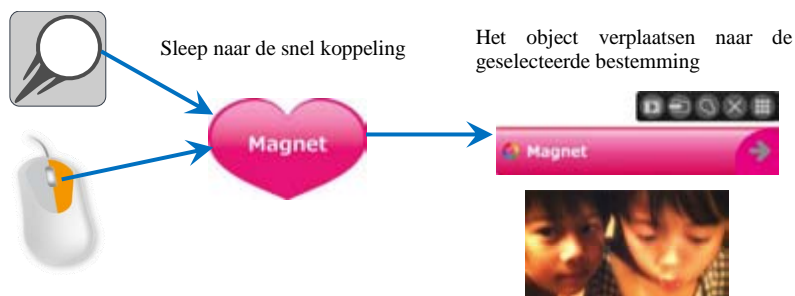

Objecten die kunnen worden verplaatst met de snel koppeling

Bestanden uit de media browser

Miniaturen

Magneet

Tijdlijn balk

Lijst van de kortere weg pictogrammen

Magneet

Tijdlijn

Prullenbak

8. Tekst invoeren!

8. Tekst invoeren!

8-1 Het invoeren van tekst

■ Type van de tekst

Tekst

Tekst Frame

In het menu van de kunst, er zijn opties voor het toevoegen van tekst alleen; "Text", en tekst met een achtergrond; "Tekst Frame". Door te klikken op de knop "Tekst" of "Tekst Frame", een miniatuur van de tekst op het bureau blad gemaakt.

■ Tekst invoeren

Voor het invoeren van tekst, klikt u op de "Voer tekst hier" en voer uw tekst.

■ Compileren van tekst en video in de tijdlijn

Tekst toevoegen

Tijdens het bewerken op de tijdlijn op de tekst in het menu van de kunst te maken van een 10 tweede tijdlijn balk tekst op de huidige positie van de zoekbalk te klikken. Plaats de tekst balk boven aan de tijdlijn weer te geven voor uw video. U kunt ook het plaatsen van uw miniatuur van de tekst vanaf het bureau blad aan de tijdlijn om het zelfde effect.

De positie van de tekst wijzigen

Door te klikken op de tijdlijn balk tekst of de tekst in het tijdlijn venster, kunt u de schaal geven, draaien en controllers verplaatsen. Deze controllers gebruiken om de tekst waar die u wilt.

Combineer tekst kaders en video's op de tijdlijn maken plezier van video's.

8. Tekst invoeren!

8-2 De instellingen voor uw tekst wijzigen

■ Tekst instellingen lade

Selecteer de categorie die u wilt instellen van de achtergrond/tekst/schaduw tab bladen aan de linkerzijde van de lade instellen. U kunt de tekst grootte, tekst kleur, positie van schaduw, schaduw, kleur en achtergrond instellen (alleen voor het tekst kader).

■ Achtergrond instellingen

Een achtergrond selecteren

Stel het achtergrond ontwerp en de transparantie van het tekst frame. U kunt een ontwerp voor uw tekst frame van de "Message", de "List", "Cool" en "Afbeelding" categorieën selecteren. De muis aanwijzer over de afbeelding in de instellingen lade weer geven van een voorbeeld in het spel venster en klik vervolgens op het gewenste ontwerp toepassen.

De achtergrond afbeelding spiegelen

U kunt de achtergrondaafbeelding flick door te klikken op de afbeelding die u wilt spiegelen.

■ Instellingen voor tekst

U kunt het letter type, grootte, dikte, positie en kleur van de tekst instellen. Kies de kleur van de tekst met behulp van de multi-colored bar. Gebruik de kleur kiezer op de links om te kiezen van de bar op het recht om te kiezen van de transparantie en de schaduw.

■ Schaduw instellingen

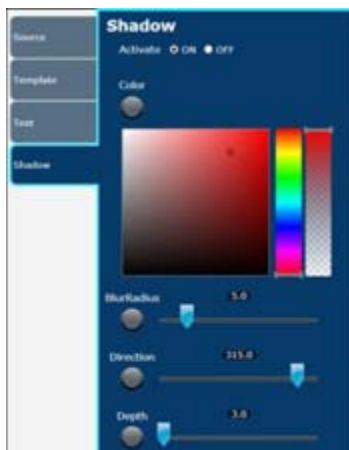

U kunt instellen dat de schaduw van de tekst met de aan/uit-knop. Als u de schaduw "Aan" kunt u de kleur, blauw, richting en lengte van de schaduw instellen.

9. Maak grappige video's met effecten!

9. Maak grappige video's met effecten!

9-1 Decoratiepen

■ Het gebruik van de Decoratiepen

Decoratiepen

The Decoratiepen gebruikt, kunt u handgeschreven berichten en afbeeldingen aan uw video's en foto's. Selecteer een miniatuur- of tijd lijn balk en klik op Decoratiepen uit het venster menu. Selecteer de pen tool in de instellingen lade. Klik op het venster afspelen en opnemen. Wanneer de video afgespeeld wordt, vrij schrijven of tekenen op de video.

Decoratiepen gereedschap gebruiken om afbeeldingen en berichten op uw video.

- Terwijl de video wordt afgespeeld, en de regels die u heeft getoond hoe je trok het tekenen.
- Terwijl de video wordt onderbroken voor de lijnen verschijnen onmiddellijk tekenen.

Wanneer de video is afgespeeld, zal het worden onderbroken. Als u blijven opstellen wilt, klikt u op het scherm om door te gaan.

Andere tools die u met de Decoratiepen gebruiken kunt worden de animatie Eraser, waardoor de afbeelding die u heeft verdwijnen. Het object dat u heeft om verder te gaan over het scherm kunt u ook gemakkelijk instellen. Voor meer informatie, zie de sectie over Decoratiepen gereedschappen.

■ Trage modus gebruiken om te schrijven

U kunt gemakkelijker te schrijven door het afremmen van de afs peel snelheid van de video. Klik op langzaam (x0.5) of super traag (x0.2) voor zacht waas naar de afs peel snelheid van de video. U kunt de afs peel snelheid van de afs peel snelheid pull-down menu.

De afs peel snelheid wijzigen

U kunt de afs peel snelheid van de video. Klik op de x-1 in de bewerking's hulp middelen om de trek kracht onderaan menu weer te geven. De normale afs peel snelheid van de video is x 1. U kunt kiezen uit x0.1 x 8 video's bewerken.

9. Maak grappige video's met effecten!

■ Decoratiepen gereedschap

Animatiepen

Dit hulp programma kunt u vrij gebruik maken van uw video. Door het tekenen van de lijn terwijl de video wordt afgespeeld, zal verschijnen op de juiste plaats en het tijd stip dat u het heeft. Als u tekenen terwijl de video wordt onderbroken, wordt de regels weer gegeven met het volgende frame.

Pen Tip stijl en grootte

U kunt de grootte van de pen met de schuif knop voor de grootte of het muiswiel. U kunt de pen punt stijl van een cirkel, vierkant, en grenzen. Door het veranderen van de kleur, wordt de rand kleur automatisch gewijzigd.

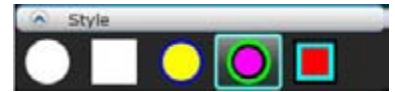

Selecteer kleur

Gebruik de kleur kiezer om een kleur te selecteren. Klik op de multi-colored balk om een kleur te selecteren. U kunt ook de kleur en transparantie.

Animatiegom

Zelfs als het scherm verandert Images die zijn getekend met de Decoratiepen op het scherm getoond. Gebruik de gum om de afbeelding op de gewenste tijd stip wissen. U kunt afzonderlijke regels wissen tijdens het spelen of u kunt pauzeren en wissen van meerdere regels.

Animatie ongedaan maken

Volledig wissen deel van een afbeelding met de pen getekend.

Alles wissen (Prullen bak kan hulp middel)

Alle beelden op het scherm wissen. U kunt dit gebruiken als u wilt beginnen.

Keuzeschakelaar

U kunt dit verplaatsen en beeld die u eerder hebt gemaakt. De kiezer gebruiken om te omringen de afbeeldingen die u wilt selecteren. De geselecteerde afbeelding zal veranderen van kleur. Sleep de afbeelding naar de gewenste positie..

Animatie

U kunt de regels die u hebt getekend met behulp van de Decoratiepen van animatie voorzien. De 4 soorten pull-down menu's, kies uw gewenste animatie. Standaard is "none" geselecteerd. U kunt selecteren om te beginnen animeren uw regels. Voor meer informatie over de knop animatie, zie de sectie over effect animatie.

- Kronkelen De lijnen krijgt dikker en kleur van de randen wijzigen
- Verplaatsen De regels zullen omhoog, omlaag, links en rechts
- Kleur De kleur van de lijnen
- Knippen De transparantie van de lijnen zal veranderen.

9. Maak grappige video's met effecten!

9-2 Decoratiestempel

■ Hoe gebruik je de Decoratiestempel

U kunt de Decoratiestempel als een stempel op te drukken om levendige video's te maken. Selecteer een miniatuur- of tijd lijn balk en selecteer Decoratiestempel uit het venster menu.

De animatie pen gebruiken om post zegels op uw video

Klik op het scherm om te beginnen met opnemen. Klik op "Slow" of "super langzaam" te tekenen op het scherm tijdens het afspelen van de video. Als u vestigen op het scherm op een normale snelheid willen zou, selecteer "Normaal". Als u veranderen de snelheid willen zou tijdens het afspelen van de video, selecteert u een snelheid van de "Afs peel snelheid" pull-down menu. De afs peel snelheid die u hebt geselecteerd heeft invloed op de video de uitvoer. Klik of sleep de muis over het scherm te passen van de tempel.

Zodra de video afgespeeld is, zal het worden onderbroken.

Als u zou willen toevoegen meer Decoratiestempels, klikt u op play om door te gaan.

■ Decoratiestempel gereedschap

Post zegel vak

Er zijn 4 verschillende soorten stamps: stempel, spray, roller en Anime. Selecteren u willen zou gebruiken en de muis aanwijzer over het scherm om een doorschijnende preview van de stempel afdruk van de stempel. Klik of sleep de muis om de tempel van toepassing. U kunt de grootte met het muiswiel.

Spray

Dit is een Decoratiestempel met beweging. Het stempel op het scherm "spray" de objecten op het scherm slepen. Door het veranderen van de grootte van de tempel, kunt u levendige video's met dezelfde stempel.

Roller

Sleep het stempel op het scherm vrij. Het object zal volgen het pad dat u met uw muis heeft, verschijnen en verdwijnen. De objecten blijven op het scherm als u de muisknop ingedrukt houdt. U kunt laat u de muisknop is geklikt, vullen het scherm en loslaten van de muisknop los. De objecten zullen verdwijnen, vanaf het begin punt.

Stempel

De tempel van toepassing door erop te klikken of te slepen over het scherm. Het object wordt weer gegeven als u de muisknop ingedrukt houdt, en een paar seconden nadat u hebt laten verdwijnen.

Animeren

Deze stempel is geanimeerd als een flip-strip. Het object wordt weer gegeven als u de muisknop ingedrukt houdt, en een paar seconden nadat u hebt laten verdwijnen.

* De gum en wis die alle programma's kunnen worden gebruikt op dezelfde manier als de Decoratiepen. Zie de sectie Decoratiepen voor meer details.

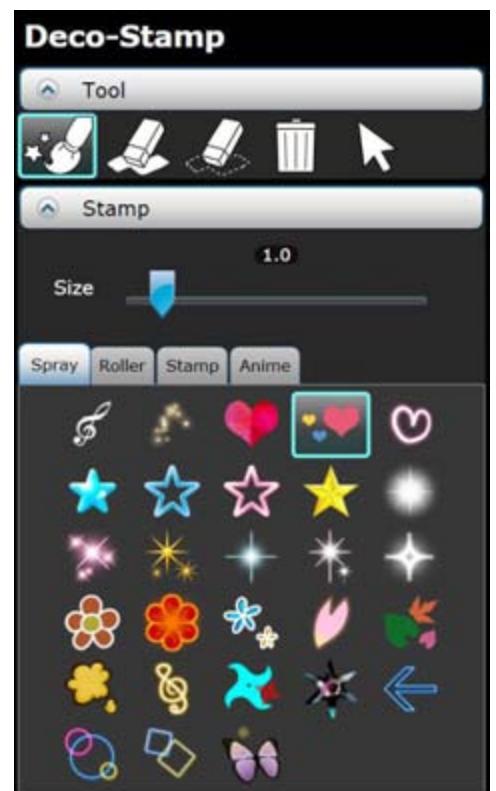

9. Maak grappige video's met effecten!

9-3 Effectpen

■ Hoe gebruik je de Effectpen

Effectpen

U kunt effecten toepassen op bepaalde plaatsen. Met behulp van de Pen Effect effecten toe te passen, kunt u effecten toepassen op bepaalde plaatsen. U kunt ook het effect omkeren, zodat de plaatsen die u met de pen heeft doen niet tot gevolg hebben.

Lade switch

Klik op weer geven/verbergen het dien blad van het effect

■ Effecttools (Effect lade) pen

Record-knop animatie

Door de ronde knop inschakelt, kunt u de wijzigingen in uw effecten als animaties opnemen. Als u de knop uitschakelt, kunt u de animatie tijdelijk uitschakelen.

Animatie pen

U kunt de stijl van de pen van de animatie

- De stempel zal het effect toepassen als een stempel, elke keer dat u met de muis klikt.
- De borstel zal het effect toepast op het gebied tekent u uw muis, in de vorm van de pen.
- Anime will add movement (rotate, expand, and contract) the stamp.

Transparantie

Dit zal de transparantie van het effect (alleen voor knippen) aanpassen

Effectpen

Klik op het selectie vakje in om de Pen Effect. Zie hieronder voor informatie over de hulp programma's.

Penseel grootte

De penseel grootte voor het effect.

Animatiegom

This is the brush that applies the effect to your videos. Select the style of your brush from stamp/brush/anime.

Animatiegom

De timing van wanneer het effect gewist wordt nadat u hebt gebruikt het Effectpen instellen.

Animatie ongedaan maken

Een deel van het toegepaste effect van de video permanent wissen.

Alles wissen (Prullen bak kan hulp middel)

Alle effecten wissen.

Keuzeschakelaar

Selecteer of het verplaatst van het effect.

Omgekeerde

Omkeren van het bereik naar het effect van de toepassing

9. Maak grappige video's met effecten!

9-4 Effect animatie

■ Hoe het effect can animaties gebruiken

Opname animatie beweging

Het bedrag van het effect kunt u opnemen als een animatie. U kunt instellen dat de animatie opnemen voor elk effect. De knop animatie uitschakelen om de opgenomen animatie tijdelijk uitschakelen.

1. Beurt op de opname knop animatie de verandering van het effect wordt opgeslagen als een animatie.

2. Verplaats de schuif regelaar effect

Verplaats de schuif regelaar bij het afspelen van de video. De wijziging wordt opgeslagen als een animatie. * Als u twee of meer objecten met animatie, klik op de animatie. De animatie met de blauwe rand wordt geanimeerd.

3. Animatie Key Frame Group

Wanneer een animatie wordt vastgelegd, verschijnt een Key Frame Group (blauwe lijn).

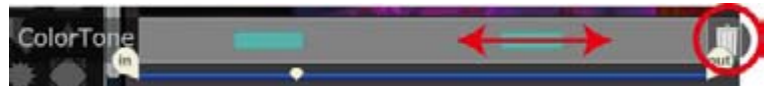

Verplaatsen/verwijderen

U kunt de positie van de Key Frame verplaatsen. Als u het code frame buiten van de rand sleept, zal worden gewist. Wissen van alle sleutel frame groepen, klik op de Pullen bak kunt knop aan de rechterkant.

Sleutellijst animatie

Terwijl de video wordt onderbroken, de parameter te wijzigen of klik op de + pictogram toe te voegen een Key Frame. Kies de begin- en eind punten van de code frame om een vlotte animatie.

9. Maak grappige video's met effecten!

9-5 Effecten lijst

Helderheid

Hier kunt u het contrast en de helderheid. Als je video te donker of te licht zijn is, past de helderheid moet worden voordat je aanpassen van het contrast. Als u het Effectpen gebruikt, kunt u het effect toepast op specifieke plaatsen

Kleur veranderen

U kunt de kleur toon en verzadiging aanpassen. Selecteer de kleur met de kleur toon en verzadiging aanpassen. Als u de verzadiging is ingesteld op 0, wordt de video zwart-wit. Als u het Effectpen gebruikt, kunt u het effect toepast op specifieke plaatsen.

Knipsel

U kunt de pen effect clip van bepaalde delen van de afbeelding. Selecteer de transparantie en de grootte en selecteer vervolgens de Penstijl van de van de tempel, borstel en anime. Klik of sleep de muis over het scherm te passen. U kunt ook het omkeren van de plaats die u wilt knippen. Gebruik het knip effect op de tijdlijn met andere video's efficiënt gebruik van dit effect.

Randen

Dit effect zal benadrukken de randen en knip de rest. U kunt het bedrag van het effect en de dikte van het kader aanpassen. Als u het Effectpen gebruikt, kunt u het effect toepast op specifieke plaatsen.

Drempel

Dit effect zal benadrukken de geselecteerde kleuren en zwart de rest. Hier kunt u het bedrag van het effect en het bedrag van de drempel. Als u de Pen Effect, kunt u het effect toepast op bepaalde plaatsen.

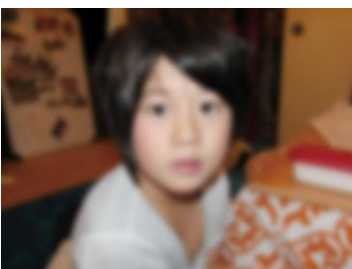

Vervagen

Het scherm zal vervagen. Als u de Pen Effect, kunt u het effect toepast op bepaalde plaatsen.

9. Maak grappige video's met effecten!

Gloeien

Dit effect zal extra flair aan uw video Geef uw video een zacht gevoel. U kunt de helderheid aanpassen en vervagen. Als u de Pen Effect, kunt u het effect toepast op bepaalde plaatsen.

Mozaïek

Dit zal een mozaïek van toepassing op uw video. U kunt de fijnheid van de mozaïek. Als u de Pen Effect, kunt u het effect toepast op bepaalde plaatsen.

Negatieve effect

Het omkeren van de negatieve en positieve kleuren in de video. Als u de Pen Effect, kunt u het effect toepast op bepaalde plaatsen.

Monochroom

Dit effect zal een video met kleur wijzigen in zwart-wit. U kunt de hoeveelheid effect toegepast. Ook kunt u de video sepia. Als u de Pen Effect, kunt u het effect toepast op bepaalde plaatsen.

Decoratiepen

Afbeelding van de vrije hand tekenen kunt u op uw video. Selecteer de dikte, stijl en kleur, en direct op het scherm tekent. Nadat u de tekening hebt, toepassing van een animatie om uw lijnen kronkelen of knipperen.

Decoratiestempel

U kunt objecten toevoegen aan uw video als een stempel op te drukken. Samen met normale post zegels, kunt u kiezen uit spray, roller en animeren.

10. Optie instellingen

10. Opties instellingen

GPU

Doordat de GPU kunt afspelen van video, gebruikers die beschikken over een grafische kaart ondersteuning h. 264 video afspelen, LoiLoScope EX/AX/FX verder soepel genieten. * GPU video afspelen wordt alleen ondersteund in Windows Vista en Windows 7. Gebruik de meest recente video stuur programma's. Windows XP biedt geen ondersteuning voor video afspelen.

Grafische kaarten die steun GPU videoplayback

Intel G45 of betere

NVIDIA ® GeForce 8000-serie of later (exclusief 8800GTX, 8300)

ATI RadeonHD2000series of hoger (exclusief 2900)

DVD

Dit is om uw DVD's tot en met Windows DVD Maker. Dit is mogelijk de functie om automatisch te openen en voeg de output bestand naar Windows DVD Maker (met uitzondering van Windows XP, Windows Vista Home Basic)

Voor meer informatie verwijzen wij u naar 6-4 DVD uitgang.

Afbeelding uit

Instellen van de opslag map voor afbeeldingen uitknippen van miniatures of tijd lijnen.

Achtergrond

U kunt de achtergrondafbeelding voor LoiLoScope EX/AX/FX naar Galaxy, donker, licht, grijs of blauw.

10. Optie instellingen

Geavanceerde instellingen

Instellen of om de kwaliteit van h. 264-video's tijdens de voorvertoning te verlagen van de belasting van de CPU. Schakel het selectie vakje in als u wilt bekijken van de video's in hoge kwaliteit.

Sla locatie op

Designate the folders to save files created using the backup, file output, DVD, and Export functions.

Licentie

LoiLoScope EX/AX/FX licentie informatie weer te geven.

U kunt het serie nummer of licentiebestand werd weer gegeven wanneer u gekocht van de software toe te staan.

Taal

U kunt de weergave taal van LoiLoScope EX/AX/FX van 17 talen. (Engels, Braziliaans Portugees, Canadees Frans, Nederlands, Finse, Franse, Duitse, Italiaanse, Japans, Koreaans, Pools, Portugees, Russische, traditioneel Chinees, vereenvoudigd Chinees, Spaans, Zweeds)

De software voor de taal wijziging plaatsvindt, moet u opnieuw opstarten. Bij het opnieuw starten van de software, opslaan op uw bureau blad om het huidige project.

11. Leer de namen van elk onderdeel!

11. Leer de namen van elk onderdeel!

11-1 De namen van de objecten op het bureau blad

■ Functie van elk onderdeel

1 Menu

De knop Home, delen, effect en kunst aan de bovenkant van het scherm bevat de functies voor elke sectie.

2 Mediabrowser

De media browser weer gegeven van alle bestanden die u kunt bewerken in LoLoScope EX/AX/FX. Selecteer het tabblad video-, muziek-en foto bestanden wordt weer gegeven, klikt u op de selectie vakjes direct output of uploaden van de media browser, of verplaats de bestanden naar het bureau blad of via of slepen en neerzetten het bestand naar het bureau blad.

3 Magneet

De magneet kunt organiseren de verspreide bestanden op het bureau blad. U kunt de kleur, lengte, en de titel van de magneet, en ook het wijzigen van de volg orde van de miniatures die vast zit aan de magneet ten. U kunt lijn van video's en foto's en ze als een diavoorstelling afspelen of bulk upload en uitvoer van het bestand.

4 Miniatuur

Door uw muis op de miniatuur plaatst, kunt u de video, muziek of foto-bestand bekijken. Klik op instellen op de begin-en einddatum van de punten, en alleen de gewenste gedeelten

5 Tijdlijn

Verzamelen en samens tellen van uw favoriete scènes om een project te maken.

6 Prullenbak

Een magneet voor het verzamelen en wissen ongewenste video/muziek/foto miniatures van het bureau blad.

11. Leer de namen van elk onderdeel!

11-2 Lijst van Home menu pictogrammen

■ Home menu functies

Bureau blad opslaan of een nieuw Project

Klik hier om uw huidige LoiLoScope EX/AX/FX project opslaan of maak een nieuw project maken.

Het bureau blad opslaan

Door het bureau blad op te slaan, kunt u de huidige status van uw bureau blad miniatures en de tijdlijn. Het opgeslagen bestand wordt een project genoemd. Afhankelijk van de inhoud van uw project, is het wellicht handig om het project opgesplitst en apart opslaan

Als u een video- of foto-bestand van Windows verwijdert, wordt het bestand niet mogelijk in uw project.

En de desktops Bestanden verplaatsen

Als u de oorspronkelijke video, muziek of foto-bestand dat wordt gebruikt in het opgeslagen project, herkent het projectbestand dat het bestand alleen als het bestand is geplaatst binnen dezelfde mapgroep als het projectbestand is verplaatst. Als elders, is uw projectbestand zullen kunnen herkennen waar het bestand is verplaatst. Als het projectbestand de locatie van het bestand niet wordt herkend, wordt een dialoog venster wordt weer gegeven en kunt u opnieuw de paden van elk bestand dat niet kan worden gevonden.

Magneet

Deze knop zal leiden tot een magneet. De magneet kunt verzamelen en ordenen van de miniatures op uw bureau blad. U kunt ook het verzamelen van de verzamelde over de magneet in één map miniatures.

Tijdlijn

Deze knop zal leiden tot een magneet. De magneet kunt verzamelen en ordenen van de miniatures op uw bureau blad. U kunt ook het verzamelen van de verzamelde over de magneet in één kaart miniatures.

Opties

Met deze knop kunt u de gedetailleerde instellingen voor elke functie te wijzigen. U kunt de instellingen voor de GPU-decoder, DVD-software voor het schrijven, achtergrond en de uitgang van de map.

12. Het toetsen van de meester!

12. Het toetsen van de meester!

12-1 Lijst met sneltoetsen

■ Toetsen bord snel koppelingen

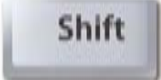
Hier vindt u een lijst met snel toetsen die u kunt gebruiken in LoiLoScope EX/AX/FX.

Spatie toets		Miniatuur Volledig scherm Tijd lijn	Afspelen/pauzeren Afspelen/pauzeren Afspelen/pauzeren
Pijl toets (Links)		Miniatuur Volledig scherm Tijd lijn Miniatuur op een magneet	Frame terug Frame terug Frame terug Volgende miniatuur
Pijl toets (Rechts)		Miniatuur Volledig scherm Tijd lijn toets Miniatuur on a magneet	Volgend frame Volgend frame Volgend frame Vorige foto afbeelding
Verwijder toets		Miniatuur Volledig scherm Tijd lijn Magneet geselecteerd	Stuur naar Prullenbak Stuur naar Prullenbak Stuur naar Prullenbak Magneet verwijderen
Toets ESC		Miniatuur Volledig scherm Tijd lijn Magneet	Hef de selectie van Volledig scherm afsluiten Hef de selectie van Hef de selectie van
Control + pijl toets (links/rechts)	  or 	Tijd lijn	Afs peel positie 1 frame verplaatsen
Control + Z toets	 	Tijd lijn	Ongedaan maken
Shift + Control + Z-toets	  	Tijd lijn	Opnieuw uitvoeren

13. LoiLoScope EX/AX/FX systeem vereisten

13. LoiLoScope EX/AX/FX Systeem vereisten

13-1 LoiLoScope EX (for Windows®)

■ Systeem vereisten voor het bewerken van

- OS Windows® XP Home Edition/Professional(vooraf geïnstalleerde versie, SP3),
Windows Vista® Home Basic/Home Premium(32bit/64bit, vooraf geïnstalleerde versie, SP2),
Windows® 7 Home Premium(32bit/64bit, vooraf geïnstalleerde versie)
- CPU Intel® Core™ 2 Duo 2 GHz of sneller
- Geheugen 2 GB of meer
- GPU Intel® 945 of hoger,
NVIDIA® GeForce 6000 Series of hoger,
ATI Radeon9600 of hoger,
- Anderen
- Microsoft .net kader 3.5sp1 moet zijn geïnstalleerd op uw PC.
 - Compatibel met video kaarten die h. 264-video decoder ing. (Met uitzondering van Windows® XP)
 - Gebruik van multi-operatie, moet u Windows® 7 en een multi-compatibele scherm.

■ Aanbevolen systeemvereisten voor het bewerken van eisen is

- OS Windows® XP Home Edition / Professional (vooraf geïnstalleerde versie, SP3),
Windows Vista® Home Basic / Home Premium (32bit/64bit, vooraf geïnstalleerde versie, SP2),
Windows® 7 Home Premium (32 bit/64bit, vooraf geïnstalleerde versie)
- CPU Intel® Core™ 2 Duo 2 GHz of sneller
- Geheugen 2 GB of meer
- GPU Grafische kaarten met H.264 video-decoding,
Intel® G45 of sneller,
NVIDIA® GeForce 8000-serie of sneller (Exclusief 8800GTX, 8300),
ATI RadeonHD2000 serie of sneller (Exclusief 2900),
*Niet compatibel met NVIDIA® CUDA / ATI® Stream hardware encoders.
- Of
- OS Windows® XP Home Edition / Professional (vooraf geïnstalleerde versie, SP3),
Windows Vista® Home Basic / Home Premium (32bit/64bit, vooraf geïnstalleerde versie, SP2),
Windows® 7 Home Premium (32bit/64bit, vooraf geïnstalleerde versie),
- CPU Intel® Core™ 2 Duo 3GHz of sneller of Intel® Core™ 2 Quad 2Ghzor beter
- Geheugen 2 GB of meer
- GPU Intel® 945-erts beter,
NVIDIA® GeForce 6000 of sneller,
ATI Radeon9600 of sneller,
*Niet compatibel met NVIDIA® CUDA / ATI® Stream hardware encoders.

13. LoiLoScope EX/AX/FX systeem vereisten

13-2 LoiLoScope AX (for Windows®)

■ Systeem vereisten

OS	Windows® XP Home Edition/Professional(vooraf geïnstalleerde versie, SP3), Windows Vista® Home Basic/Home Premium(32bit/64bit, vooraf geïnstalleerde versie, SP2), Windows® 7 Home Premium(32bit/64bit, vooraf geïnstalleerde versie)
CPU	Intel® Core™ 2 Duo 1.6 GHz of sneller (Intel® Core™ 2 Duo 2GHz of hoger is aanbevolen)
Geheugen	2 GB of meer
GPU	Intel® 945® or later NVIDIA® GeForce 6000 Series or later ATI Radeon9600 or later *Niet compatibel met NVIDIA @CUDA / ATI® Stream hardware encoders.
Anderen	<ul style="list-style-type: none">● Microsoft .net kader 3.5sp1 moet zijn geïnstalleerd op uw PC.● Compatibel met video kaarten die h. 264-video decoder ing. (Met uitzondering van Windows® XP)● Gebruik van multi-operatie, moet u Windows® 7 en een multi-compatibele scherm.

13-3 LoiLoScope FX (for Windows®)

■ Systeem vereisten

OS	Windows® XP Home Edition/Professional(vooraf geïnstalleerde versie, SP3), Windows Vista® Home Basic/Home Premium(32bit/64bit, vooraf geïnstalleerde versie, SP2), Windows® 7 Home Premium(32bit/64bit, vooraf geïnstalleerde versie)
CPU	Intel® Core™ 2 Duo 2 GHz of sneller (Intel Core 2 Duo 3GHz / Intel Core 2 Quad 2Ghz of beter aanbevolen en vereist voor het bewerken/afspelen van 1080/60p-video)
Geheugen	2 GB of meer
GPU	Intel® G45 of beter NVIDIA® GeForce 8000 serie of beter (Behalve 8800GTX, 8300) ATI Radeon HD2000 serie of beter (Behalve 2900) *Niet compatibel met NVIDIA @CUDA / ATI® Stream hardware encoders.
Anderen	<ul style="list-style-type: none">● Microsoft .net kader 3.5sp1 moet zijn geïnstalleerd op uw PC.● Compatibel met video kaarten die h. 264-video decoder ing. (Met uitzondering van Windows® XP)● Gebruik van multi-operatie, moet u Windows® 7 en een multi-compatibele scherm.

14. LoiLo Gebruikersondersteuning

14. LoiLo Gebruikersondersteuning

14-1 Portaal voor gebruikers ondersteuning

Wij aanvaarden vragen per telefoon en e-mail.

Voor gedetailleerde informatie over ondersteuning, ga dan naar de onderstaande website.

<http://loilo.tv/product/15>